STADIONZEITUNG

SV Wenzenbach e.V.

25. Spieltag – Kreisliga 1

SV Wenzenbach vs. FC Oberhinkofen

25. Spieltag – A-Klasse 3

SV Wenzenbach II vs. SV Zeitlarn

GEGRÜNDET 1949

SPORTVEREIN WENZENBACH

WWW.SVWENZENBACH.DE

- Elektroinstallation
- Netzwerktechnik
- SAT-Anlagen
- Marmorplattenheizung
- Kundendienst
- Reparaturen

elektro
robert stangl

elektromeister
egerstr. 7
93173 wenzenbach
tel. 0 94 07 / 15 84
fax 0 94 07 / 15 36
e-mail: elektro-robert-stangl@t-online.de

VORWORT

Liebe Gäste, liebe Freunde des SV Wenzenbach,
herzlich Willkommen zu den Heimspielen gegen den FC Oberhinkofen und dem SV Zeitlarn

Letztes Heimspiel in der Kreisliga

Der vierte von sechs Matchbällen wurde endlich verwandelt! Nach der Niederlage gegen Kareth 2(Sportgerichtsurteil zu Gunsten von uns wird erwartet), dem Remis beim Freier und der Niederlage in Mintraching, war es endlich so weit: Beim SV Türk Genclik schrieb der SV Wenzenbach Vereinsgeschichte. Nach 1988 gelang der zweite Aufstieg in die Bezirksliga! Nach einer absolut meisterlichen Saison konnte man den letzten Schritt endlich machen und kann die letzten zwei Saisonspiele somit ohne Druck genießen. Heute gegen den FC Oberhinkofen will man dennoch die einzige Pleite in der Hinrunde vergessen machen.

Aufstiegsfavoriten ärgern

Genau wie auch schon beim letzten Heimspiel heißt das Motto heute: Aufstiegsfavoriten ärgern. Der SV Zeitlarn kann heute mit einem Sieg die Meisterschaft feiern. Wie auch schon im Hinspiel beim 2:0 Sieg in Zeitlarn will man den Favoriten heute alles abverlangen und das Meisterschaftrennen weiter spannend halten!

Matthias Beier
1.Vorsitzender SV Wenzenbach

Die Fußballabteilung des SV Wenzenbach begrüßt Sie recht herzlich zu den heutigen
Heimspielen der Kreisliga 1 und A-Klasse 3
SV Wenzenbach vs. FC Oberhinkofen
SV Wenzenbach II vs. SV Zeitlarn
und bedankt sich für Ihren Besuch.
Ebenso gilt unser Gruß den eingeteilten Schiedsrichter, sowie den Gästen.
Wir wünschen den Spielen einen fairen und spannenden Verlauf.

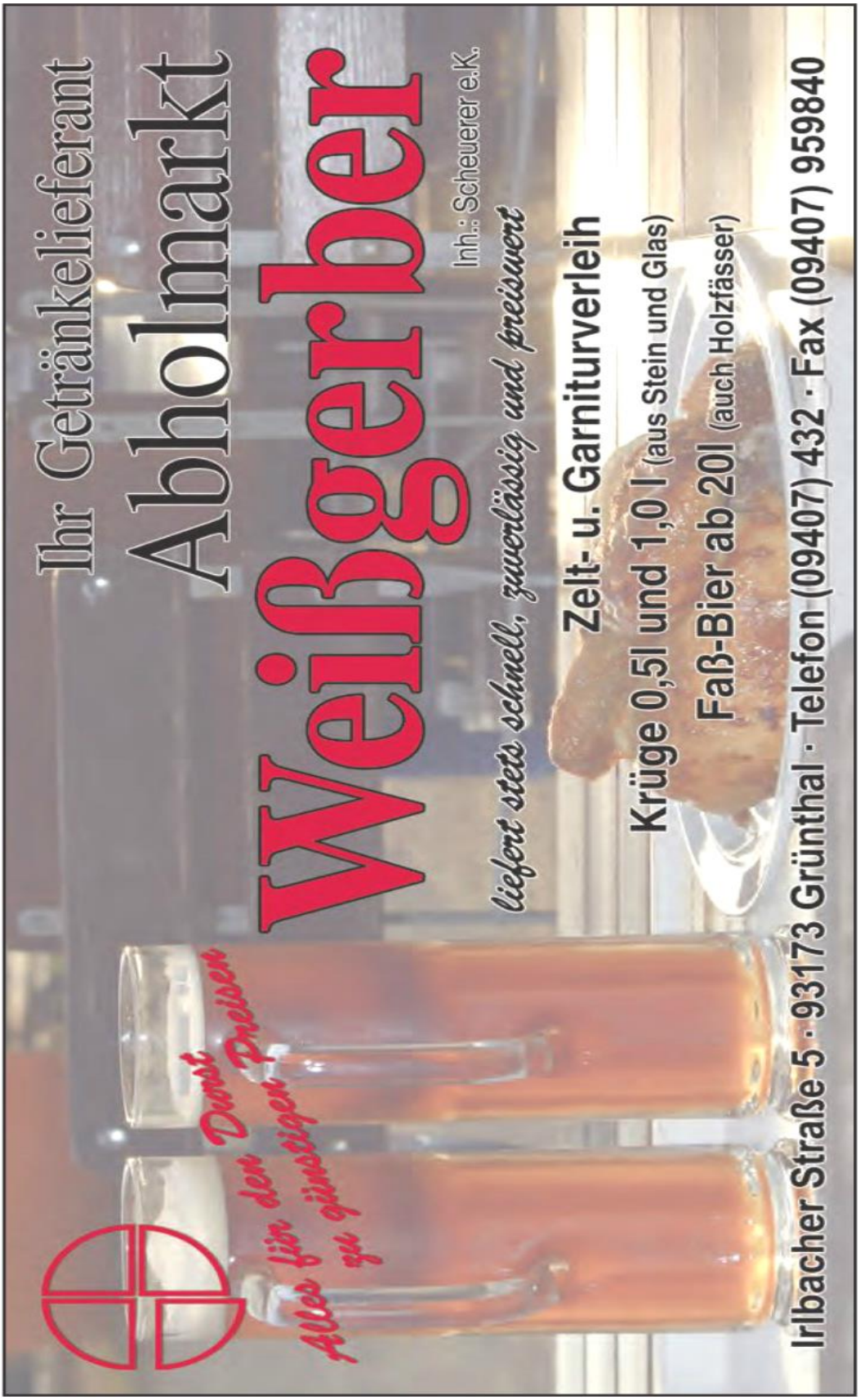
Ihr Getränkelieferant
Abholmarkt
Weißgerber
Inh.: Scheuerer e.K.
liefert stets schnell, zuverlässig und preiswert
Zelt- u. Garniturverleih
Krüge 0,5l und 1,0 l (aus Stein und Glas)
Faß-Bier ab 20l (auch Holzfässer)
Irlbacher Straße 5 · 93173 Grünthal · Telefon (09407) 432 · Fax (09407) 959840
Alles für den Durst zu günstigen Preisen

WUSSTEN SIE SCHON, DASS...?

- Unser Grillteam jetzt auch den Ausschank macht, herzlichen Dank dafür!
- Der Platzwart auch mal Mitarbeiter des Monats werden will (Seite 31)
- Das Rennen um den Trainingsfleißigsten entschieden ist (Seite 49)
- Benzi heute das 1:0 erzielen wird
- Der Kampf um die Torjägerkanone weiterhin spannend bleibt (Seite 29)
- Wir uns bei allen Sponsoren recht herzlich bedanken wollen
- Vorschläge für diese Seite gerne bei der Redaktion abgegeben werden könn(t)en
- Auch 2018/19 er Jahrgänge bei unserer Fußballjugend herzlich willkommen sind (Seite 33)
- Es einen neuen Zeitungsbericht gibt (Seite 51)
- Wir Meister sind
- Wir eigentlich das schon seit drei Wochen feiern
- Wir beim Ochsn gut gespeist haben
- Unsere U17 über neue Shirts freut (Seite 35)
- Das DFB Mobil am Donnerstag da war (Seite 39)
- Es einen neuen Teamshop gibt (Seite 37)
- Unsere Mädels neue Trikots haben (Seite 41)
- Der Strafenkatalog auf Seite 53 zu finden ist
- Auf Seite 57 Näheres zu unserem Förderkreis steht, werdet Mitglied und unterstützt unsere Jugend!
- Wir einen Fanshop haben (Seite 43)
- Wir ins Netz gegangen sind (Seite 55)
- Unsere Jugend bei den Legionären war (Seite 45)
- Bald Ü 40 Cup in Wenzenbach ist
- Wir 400.000€ Zuschuss für einen neuen Kunstrasenplatz und zwei neue Tennisplätze bekommen
- Es übernächste Woche nach Siofok geht
- Es am 12.5. auf die Dult geht
- Wir ab Sommer eine 3. Herrenmannschaft und 2. Damenmannschaft haben
- Wir nächste Woche einen neuen Co-Trainer vorstellen
- Wir noch fünf neue Mitglieder für die 1500er Marke brauchen
- Wir eine großzügige Spende für die Aufstiegsfahrt und -feier bekommen haben
- Die AH am Mittwoch wieder ein Spiel hat
- Bei der Damenmannschaft diese Saison noch alles drin ist
- Es heute nach dem Spiel Freibier vom Getränke Weißgerber gibt
- Es auch noch ein anderes Bier gibt
- Wir allen Zuschauern einen schönen Fußballnachmittag wünschen

MEISTERBETRIEB GmbH & Co. KG
elektro moesch
ELEKTRO- KÄLTE- & KLIMATECHNIK
Hölzlhofstraße 20b - 93173 Wenzenbach/Gonnersdorf

WOLF e.K.
CHRISTIAN
Hölzlhofstraße 20b - 93173 Wenzenbach/Gonnersdorf

MEISTERBETRIEB GmbH & Co. KG
elektro moesch
ELEKTRO- KÄLTE- & KLIMATECHNIK
Hölzlhofstraße 20b - 93173 Wenzenbach/Gonnersdorf

WOLF e.K.
CHRISTIAN
Hölzlhofstraße 20b - 93173 Wenzenbach/Gonnersdorf

Spieltag – Kreisliga 1

So. 23.04.2023

17.00 Uhr: SV Wenzenbach vs. FC Oberhinkofen
17.00 Uhr: TSV Wörth/Donau vs. Freier TuS Rgb.
17.00 Uhr: SV Obertraubling vs. TSV Kareth Lappersdorf II
17.00 Uhr: SV Sünching vs. SV Türk Genclik
17.00 Uhr: SpVgg Illkofen vs. SV Wiesent
17.00 Uhr: BSC Regensburg vs. FC Mintraching
17.00 Uhr: SV Burgweinting vs. SG Walhalla Rgb.

Hintere Reihe von links: Nico Beigang, Thomas Amann, Luis Kammermeier, Nico Lasar, Marcus Hüttner, Peter Nickel, Michael Singer;
Mittlere Reihe von links: Matthias Beier, Stefan Scherr, Manuel Fischer, Michael Pfeffer, Moritz Berger, Dennis Scheuerer, Dominik Berger, Helmut Müller, Dorothea Knecht;
Untere Reihe von links: Matteo D'Errico, Samuel Berger, Christopher Prester, Patrick Winter, Stefan Glötzl, Fabian Röhrl, Dominik Eichenseer, Benjamin Berger;

Es fehlen: Sandro Gotal, Kacper Zawada, Maximilian Sehr, Florian Gruber, Benjamin Schütz, Johannes Greil;

Mehr Überholspur.
Weniger Sackgasse.
Was willst Du mehr?
Wähle einfach den richtigen Arbeitgeber
für deine Ausbildung oder dein Praktikum.
Mehr Informationen findest du auf
sparkasse-regensburg.de/karriere
Weil's um mehr als Geld geht.
Sparkasse
Regensburg

Tabelle Kreisliga 1

PL	Team	Sp.	S-U-N	Tore	Diff.	Pkt.
1.	Wenzenbach	24	15-6-3	64:32	32	51
2.	Kareth-Lapp. II	24	12-6-6	57:39	18	42
3.	O'traubling	24	12-5-7	53:34	19	41
4.	Freier TuS	24	11-5-8	44:40	4	38
5.	BSC Regensb.	23	10-3-10	60:51	9	33
6.	FC Oberhinkofen (Auf)	24	8-8-8	43:42	1	32
7.	Burgweinting	24	9-5-10	42:53	-11	32
8.	SV Sünching	24	10-2-12	46:55	-9	32
9.	SG Walhalla	24	8-8-8	53:50	3	32
10.	Wörth/Donau	24	8-6-10	44:50	-6	30
11.	Türk Gencilik (Auf)	24	5-11-8	39:57	-18	26
12.	SV Wiesent	24	6-8-10	30:43	-13	26
13.	Illkofen	23	5-7-11	33:45	-12	22
14.	Mintraching (Auf)	24	5-6-13	34:51	-17	21

Stand 04.05.23

Damit auch in Zukunft alles rund läuft: die Leistungen Ihrer VPV auf einen Blick.

VPV
Der Vorsorgeberater seit 1827

> **Vorsorge und Vermögensaufbau**
Altersversorgung, fondsgebundene Lebens- und Rentenversicherung z.B. mit unserer *VPV Power-Rente*, betriebliche Altersversorgung/Direktversicherung

> **Sicherheit für Personen**
Berufsunfähigkeits-Schutz, Unfallversicherung

> **Sicherung von Eigentum und Vermögen**
Haftpflichtversicherung, Gebäudeversicherung, Kfz-Versicherung

Baufinanzierung Beate Salhofer u. Martin Neumeier
Fachwirt für Finanzberatung (IHK)
Pruefeninger Str. 7 · 93049 Regensburg - Martin.Neumeier@vpv.de
Tel.: 0171/422 34 36 oder 0179/4216489 · Beate.Salhofer@vpv.de

Spieltag – A-Klasse 3

Mo 10.04.2023

16.15 Uhr: SV Wenzenbach II vs. SV Zeitlarn

Hintere Reihe von links: Jonas Zweckerl, Peter Weigert, Mario Gnad, Matthias Eberwein, Ludwig Hofmeister, Matthias Freundorfer;
Mittlere Reihe von links: Matthias Beier, Simon Deißler, Alexander Ballestrem, Florian Obermeier, Oliver Bauer, Marcus Hüttner, Tobias Judenmann, Mike Rückerl;
Untere Reihe von links: Hubert Fischer, Johannes Greil, Stephan Hutter, Paul Helfrich, Fabian Röhrl, Nico Lasar, Philipp Neumeier;

Es fehlen: Markus Trögl, Leon Moosmeier, Thomas Stadelmayer, Benjamin Schütz, Alexander Koller, Lorenz Schütz, Leon Imhof, Florian Eckmüller;

Wir wünschen viel Erfolg
in der kommenden Saison!
VOLKL
LANDHANDEL
BAUSTOFFE
Raiffeisenstr. 6 · 93173 Wenzenbach
Tel. 09407/3356 · Fax 09407/90907
www.voelkl-landhandel.de

STIERSTORFER
METZGEREI - PARTYSERVICE

Wir bieten:

- Wurstwaren Rindfleisch Kalbfleisch Schweinefleisch Juradistl-Lamm aus eigener Schlachtung und Produktion
- Frischgeflügel/Bio-Geflügel a.d. Region
- Wildbret und Wildprodukte aus eigener Jagd und Produktion
- Käsespezialitäten + Feinkostsalate
- hausgemachte Salami versch. Sorten naturgereift
- Italienische Feinkost
- Döltl-Weine aus Österreich
- Geschenkkörbe
- Catering mit Geschirrverleih
- Spanferkel aus dem Steinbackofen ab 30 Personen
- Mittagsmenü ab 11.00 Uhr

93173 Wenzenbach · Hauptstrasse 17
Tel. 09407 / 94 91-0 · Fax 09407 / 94 91-20
www.metzgerei-stierstorfer.de

Qualität die schmeckt!

EVA SCHMID
haarkreation

- CUT
- COLOR
- MAKE UP
- WEDDING
- EXTENSIONS

www.eva-schmid-haarkreation.de

Florianweg 1a, 93173 Wenzenbach, Tel.: 09407 1366

Tabelle A-Klasse 3

Pl.	Team	Sp.	S-U-N	Tore	Diff.	Pkt.
1.	SV Zeitlarn	17	13-2-2	48:13	35	41
2.	Pirkensee-P II	16	12-1-3	36:20	16	37
3.	Ramspau II	17	9-4-4	33:19	14	31
4.	SG Pielenhofen II	17	7-3-7	26:27	-1	24
5.	Wenzenbach II	16	6-3-7	43:26	17	21
6.	SV Sallern	17	6-3-8	33:26	7	21
7.	Stadtamhof II	17	6-2-9	23:33	-10	20
8.	Kallmünz (Ab)	16	5-5-6	24:37	-13	20
9.	SG SC Matting II	17	4-1-12	25:55	-30	13
10.	Regenstauf II	16	3-0-13	17:52	-35	9
11.	Hainsacker II (zg.)	0	0-0-0	0:0	0	0

Stand 04.05.23

Garten- und Landschaftsbau
Alois Hueber
Lass doch Gras drüber wachsen !
0175-5421-411 www.AloisHueber.de Email@AloisHueber.de

AllStars
ANSTICH
Tattoo
2016
BEI ANSTICH ALLSTARS
BEKOMMST DU
DEIN PERSÖNLICHES TATTOO
ODER COVER-UP. KOMM VORBEI
UND LASS DICH BERATEN.
HAUPTSTRASSE 26
93173 WENZENBACH
TEL. 09407-5528870
Besuchen Sie
uns auf Facebook!

Mehr Spaß im Bad gefällig?

Stefan Schober GmbH

0941/62223 info@schober-hs.de www.schober-hs.de

Wutzlhofen 47 93057 Regensburg

Frauenmannschaft

Sa. 08.04.2023
17.00 Uhr: TSV Beratzhausen vs. SC Sinzing
17.00 Uhr: TSV Deuerling vs. SV Wenzenbach

Hintere Reihe von links: Egerer Luisa, Zimmerer Sofia, Männicke Sofie, Turjak Johanna, Doblinger Lea;
Mittlere Reihe von links: Beier Matthias, Gebhart Sarah, Brugger Jasmin, Turjak Franziska, Schäck Erika, Jemetz Stefan, Scherr Stefan;
Untere Reihe von links: Wankerl Lisa, Hofstetter Stephanie, Hochmuth Linda, Fuchs Katharina, Wagenknecht-Hirth Jennifer, Göttl Emma;

Es fehlen: Rieger Natalie, Obermeier Verena, Meyer Emma, Daschner Eva, Sasic Sarah, Deja Laura, Kienzler Laura;

EDEKA Dirnberger – Wenzenbach & Bernhardswald **edeka-dirnberger.de**

Tabelle Frauen Kreisliga 3

Pl.	Team	Sp.	S-U-N	Tore	Diff.	Pkt.
1.	SG SV Lupburg	10	9-0-1	39:12	27	27
2.	Beratzhausen	8	5-1-2	35:11	24	16
3.	Wenzenbach	8	5-0-3	20:21	-1	15
4.	SC Sinzing	9	4-1-4	26:26	0	13
5.	Deuerling	8	4-0-4	27:27	0	12
6.	Hörmannsd.	8	1-0-7	10:28	-18	3
7.	Bernhardsw.	9	1-0-8	19:51	-32	3
8.	SG VfB Regensb II (zg. o.W.)	0	0-0-0	0:0	0	0
9.	Freihausen (zg. o.W.)	0	0-0-0	0:0	0	0

Stand: 04.05.2023

Senioren A Ü 32

Senioren A-Klasse Mitte

05.05.2023
19.00 Uhr SV Wenzenbach vs. SG B'lengenfeld
18.30 Uhr SG Fischbach / Steinberg vs. SV Raigering

Hintere Reihe von links: Freundorfer Michael, Bauer Marcus, Kleffmann Robert, Kirschner Christian, Redepenning Andreas, Geiersdorfer Johannes, Polster Stefan, Trimpl Markus;
Untere Reihe von links: Daschner Holger, Pfeilschifter Christian, Metz Benjamin, Pfab Benjamin, Mayer Andreas, Madison John, Jabor Saad, Kappes Denis;

Es fehlen: Trögl Markus, Bremm Andreas, Frank Florian, Mahn Michael, Abdulwahid Akram, Dietz Andreas, Ermisch Alexander, Klein Christian, Rödig Markus, Scherr Stefan, Beier Matthias, Schwarz Edwin, Eckmüller Florian, Kastl Sebastian, Werner Christian, Heinrich Emanuel, Stadelmayer Markus, Radmilovic Marco, Sartorius Fabian;

Wir machen den Weg frei.

TOPFIT DURCH DIE GANZE SAISON!

Wir beraten Sie rund um alle Themen Ihrer ganz persönlichen finanziellen Lebenslage. Dabei bleibt kein Aspekt unbeachtet, damit sie kurz-, mittel- und langfristig alle Möglichkeiten nutzen können und auch bei Ihren Finanzen topfit bleiben!

Sprechen Sie mit uns und überzeugen Sie sich selbst von unserer genossenschaftlichen Beratung! Das Team der Geschäftsstelle Wenzenbach freut sich auf Sie!

Norbert Riederer
Leiter Geschäftsstelle Wenzenbach
☎ 0941 / 50201 - 92510
✉ norbert.riederer@raiffeisenbank-regensburg.de

Raiffeisenbank Regensburg-Wenzenbach eG

Jetzt können Sie es krachen lassen...

Wir richten es wieder ...

Glaserei Beer

Reparaturverglasungen
Wärmeschutzgläser
Küchenwandschutz aus Glas
Sicherheitsgläser
Duschabtrennungen
Duschkabinen aus Glas
Brüstungsverglasungen
Dachverglasungen
Bodenschutzgläser

Regensburger Str. 1
93128 Regenstauf
Te. 09402 / 5709

ah.beer@t-online.de
www.glaserei-beer.de

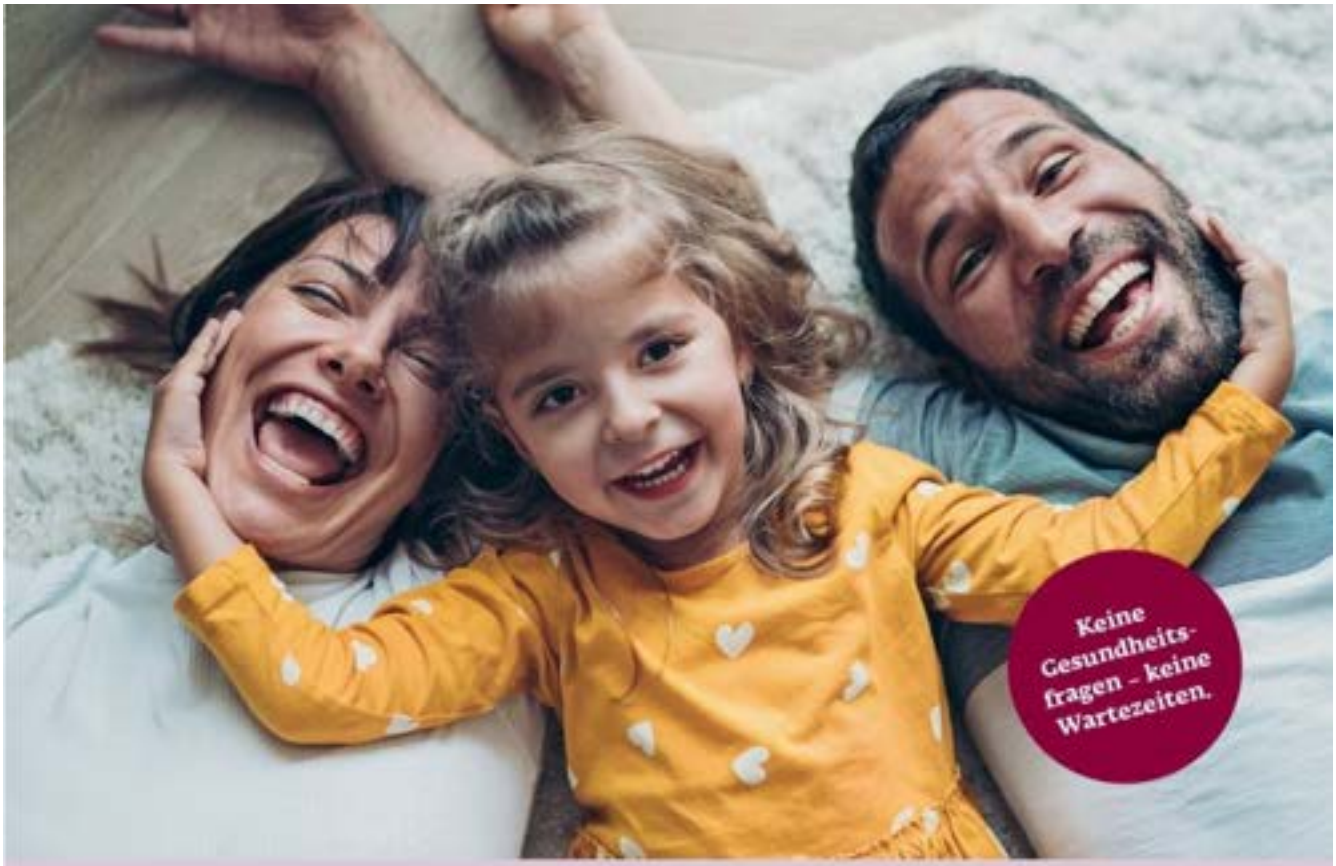

Wer zuletzt lacht – ist bei ERGO versichert!

Unsere Zahn-Zusatzversicherungen: ausgezeichnete Leistungen für Ihr schönstes Lachen. Bis zu 100 % Premiumschutz.

Geschäftsstelle
Andreas Dietz

Prüfeninger Straße 9
93049 Regensburg
Tel 0941 381733-51
andreas.dietz@ergo.de

ERGO

Tabelle Senioren A Kreisliga Ost

PL	Team	Sp.	S-U-N	Tore	Diff.	Pkt.
1.	Wenzenbach	2	1-1-0	8:3	5	4
2.	Bernhardsw.	3	1-1-1	4:3	1	4
3.	SG B'lengenfeld	1	1-0-0	1:0	1	3
4.	SG Regenstauf	1	0-1-0	2:2	0	1
5.	FK Phönix	1	0-1-0	2:2	0	1
6.	SG Fischbach	1	0-0-1	0:2	-2	0
7.	SV Raigerling	1	0-0-1	1:6	-5	0

Stand: 04.05.22

ECOVIS®

→ Steuerberater → Rechtsanwälte → Wirtschaftsprüfer → Unternehmensberater

ECOVIS BLB Steuerberatungsgesellschaft mbH
ECOVIS L + C Rechtsanwaltsgesellschaft mbH

Alfred Büchl, Dipl. Finanzwirt (FH), Steuerberater
Stefanie Striegan, Dipl. Kauffrau (Univ.), Steuerberaterin
Thomas Schinhärl, Rechtsanwalt

businessPARK
Osterhofener Straße 10 III
93055 Regensburg

Telefon: +49 (0)941 799 69 0
E-Mail: regensburg-blb@ecovis.com

(Wirtschaftsprüfung und Unternehmensberatung über unsere Partner in der Ecovis-Gruppe)

www.ecovis.com/regensburg

Torjäger und Scorer

Herren 1	Spiele	Tore
Nico Beigang Christopher Prester	20 22	19 14
Herren 1	Spiele	Assists
Benjamin Berger Nico Beigang	23 20	11 10
Herren 2	Spiele	Tore
Nico Lasar Matthias Freundorfer	16 15	10 7
Herren 2	Spiele	Assists
Matthias Freundorfer Stephan Hutter	15 1	8 5
Frauen 1	Spiele	Tore
Sarah Gebhart Jenny Wagenknecht-Hirth	7 8	8 5
Frauen 1	Spiele	Assists
Jenny Wagenknecht-Hirth Sofia Zimmer	8 8	8 7
AH	Spiele	Tore
Sebastian Kastl	3	2
AH	Spiele	Assists
Sebastian Kastl	3	1

Stand 04.05.2023

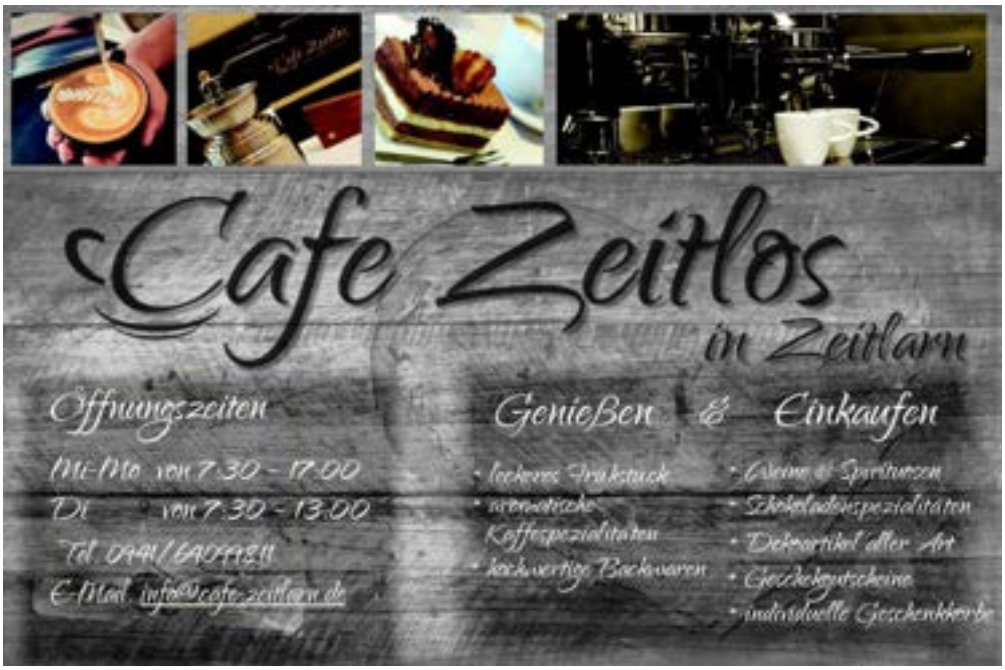

09407 8119707
Zum Kneißl
RESTAURANT • CAFÉ
www.zum-kneissl.de
FEINE OBERPFÄLZER KÜCHE
IN GEMÜTLICHEM AMBIENTE
Bayerische Küche
Gemütlicher Biergarten
Nachmittags: Kaffee, Kuchen & Brotzeit
Großer Saal für Ihre Feier
Kneißls Riesenwindbeutel
Mittwoch bis Freitag 11.00 - 14.00 Uhr & 17.00 - 22.00 Uhr,
Samstags und Sonntags durchgehend. Montag und Dienstag Ruhetag.
Gasthaus zum Kneißl | Jahnweg 8a | 93173 Wenzenbach

TEUERSTER SPIELER – MITARBEITER DES MONATS - SAISON 2022/ 2023

Marcus Hüttner

wird hiermit als inspirierendste Person im Raum Ostbayern ausgezeichnet

SV WENZENBACH

ÜBERREICHT DURCH: *Den Mannschaftsrat*

AM: *23.04.2023*

Platzierung		*Name*	*Gezahlter Betrag 22/23*	*Teuerster Delikt (Highscore)*
1	→	Marcus Hüttner	76	Rote karte wegen Meckern/Unsportlichkeit
2	→	Oliver Bauer	56	Nicht abgesagt - Spiel
3	→	Matteo D'Errico	53	Gelbe Karte wegen Meckern (3x)
4	↑	Stephan Hutter	53	Rote karte wegen Meckern/Unsportlichkeit
5	↓	Nico Belgang	34	Zu spät - Spiel
6	↓	Dennis Scheuerer	32	Gelbe Karte wegen Meckern (2x)

ForstBaumGarten-Wenzl
Die Natur-Macher
Ganzheitliche und nachhaltige Baumpflege,Obstbaumpflege
und ökologische Naturgärten
besuchen Sie uns
SCAN MICH
SCAN MICH
ForstBaumGarten-Wenzl
Stefan Wenzl
Duggendorf, Tel. 09473-9518009
info@ForstBaumGarten-Wenzl.de, www.ForstBaumGarten-Wenzl.de

SV Wenzenbach G-Jugend

Schnuppertraining ab dem 02.04.2023

Alter: Jahrgang 2016-2018(neu!)
Wann: Immer sonntags von 10:00 Uhr - 11:00 Uhr

Ansprechpartner bei Fragen und Anmeldung:
Holger Daschner: 0173/9523813

Öffnungszeiten
Mo/Die Ruhetag
Mi-So ab 12 Uhr

Samstags Schnitzeltag 8.90(nicht bei Veranstaltungen Samstag)

Sonntags Mittagstisch,z.B. Schweinebraten,Rinderroulade,

Jetzt neu mit Dartraum

Pächter: Kay Helbig
Probstberg 42
Wenzenbach
93173 Tel. 094072546

gerne können unsere Räume für Feiern genutzt werden

Neue Präsentationsshirts für die B-Jugend

Unsere B-Jugend bestehend aus einer Spielgemeinschaft zwischen dem SV Wenzenbach und der SG Vorwald freut sich über neue Präsentationsshirts. Ein herzliches Dankeschön geht an den langjährigen Partner Gasthaus „Zum Kneißl“, der die Anschaffungskosten komplett übernommen hat

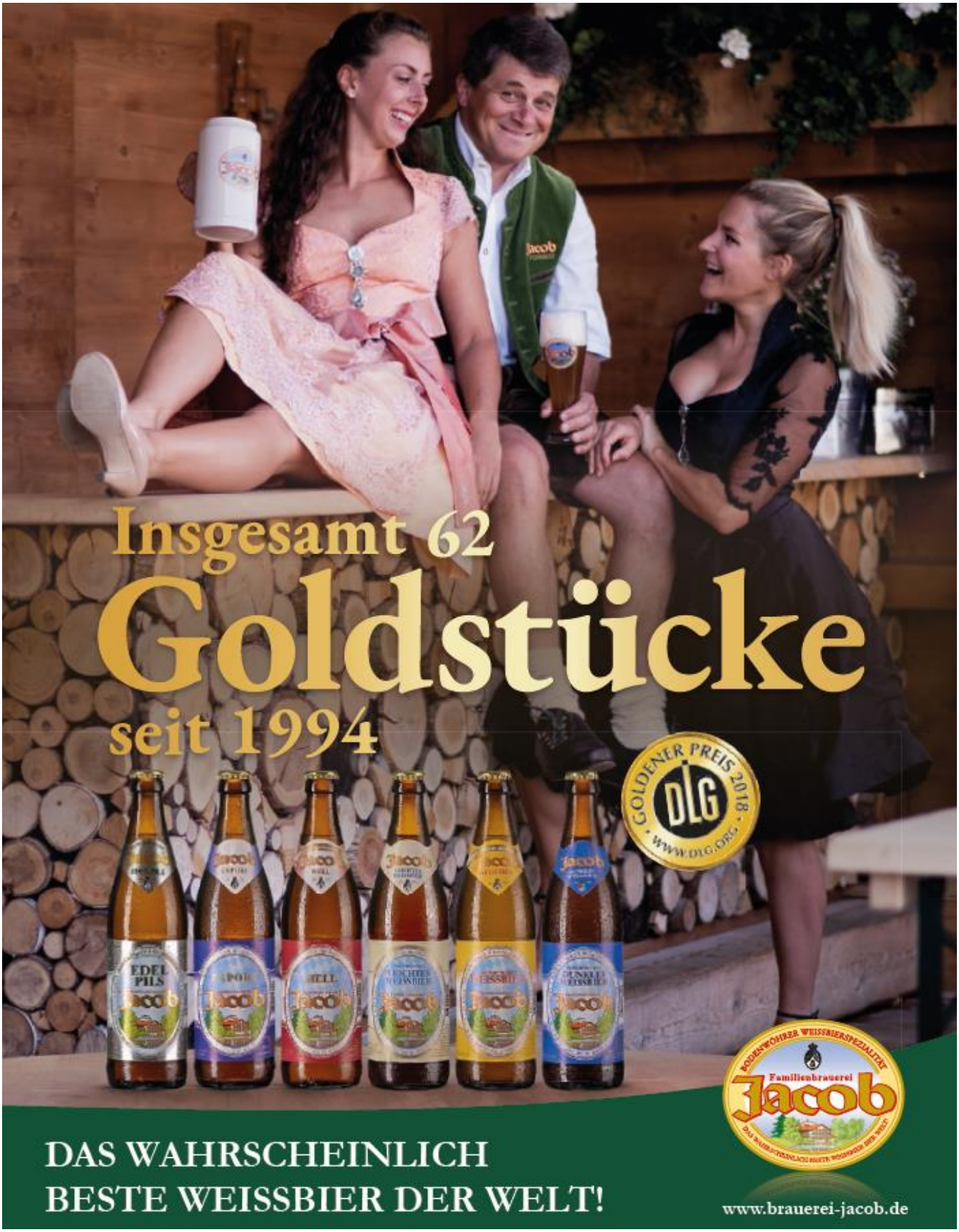
Insgesamt 62
Goldstücke
seit 1994
GOLDENER PREIS 2018
DLG
WWW.DLG.ORG
EDEL PILS
Familienbrauerei
Jacob
DAS WAHRSCHEINLICH
BESTE WEISSBIER DER WELT!
www.brauerei-jacob.de

Neuer Teamshop

SV WENZENBACH
TEAMSHOP
SPORTHARTL

SV WENZENBACH

Da die Artikel im Teamshop entsprechend der Vorgaben des Vereins individuell für dich bedruckt werden, sind diese Artikel vom Umtausch ausgeschlossen.

Bei gesonderten Veredelungswünschen (bspw. Sponsorenlogo) erstellen wir dir gerne ein unverbindliches Angebot.

Endlich ist es so weit!

Der neuer Teamshop der Fußballer ist online:

https://www.sporthartl.de/SV-WENZENBACH

In den nächsten Tagen wird noch der ein oder andere (Fan-)Artikel dazukommen!
💛💙

SPORTHARTL
Teamsport + Workwear

- Teamsportbedarf
- Firmenbekleidung
- Schul- & Eventshirts
- Medaillen & Pokale
- Fan- & Werbeartikel
- Textildruck & Stick

www.sporthartl.de

DFB-Mobil zu Gast beim SV Wenzenbach

Zwei professionelle DFB-Trainer gaben heute den Jugendtrainern des SV Wenzenbach einen Einblick in die aktuelle Trainingsmethoden und gleichzeitig den heimischen Jugendspielern wertvolle Tipps, um ihr Können zu verbessern

REGENSBURGER

Neuer Trikots für die E-Mädels

Der SV Wenzenbach bedankt sich bei seinem langjährigen Partner Heinrich Schmid GmbH für einen neuen Trikotsatz für die E-Mädels

Fahrschule Biedermann
lehrt alles was fährt
• Nutzen Sie die Vorteile unserer Fahrpraxis Motorroller in verschiedenen Größen
• Punktebeauseminare • Nachschulungskurse
• Berufskraftfahrer Aus- und Weiterbildung
Intensiv- und Ferienkurse in allen Klassen
Besuchen Sie uns auch im Internet:
www.fahrschule-biedermann.de
• Bernhardswald · Rathausplatz 7
Unterricht: Mo. u. Mi. 19:00 - 20:30 Uhr
• Bruck · Hauptstraße 3
Unterricht: Di. u. Fr. 18:30 - 20:00 Uhr
• Wenzenbach · Hauptstr. 26
Unterricht: Di. u. Do. 19:00 - 20:30 Uhr
Anmeldung und Info unter Tel. (0 94 34) 27 32 oder vor und nach dem Unterricht

GEGRÜNDET 1949
SV W
SPORTVEREIN WENZENBACH
Wir freuen uns auf
Deinen Besuch in
unserem neuen
OnlineFANshop!
- Neue Artikel
- Neue Designs
- Neue Partner
Auf unserer Homepage
und/oder
Facebookseite
EST. 1949

SCHÄDLINGSBEKÄMPFUNGSDIENST
TAUBENABWEHR

HANS REITENSPIES

IHK geprüft

In Familienbetrieb seit 1934

FACHBETRIEB SCHÄDLINGSBEKÄMPFER * DEUTSCHER VERBAND E.V. *

Hölzlhofstraße 16 TEL. 09407 - 3656
93173 Wenzenbach FAX 09407 - 30562
Gewerbegeb. Gonnersdorf Handy 01700 - 5241472
www.reitenspies.de E-mail info@reitenspies.de

Biologische und umweltfreundliche
Bekämpfungsmaßnahmen

Die Jugendmannschaften des SV Wenzenbach besuchten die Guggenberger Legionäre

Am 22.4.23 folgten ca. 60 Jugendspielerinnen und Jugendspieler der Fußballabteilung des SV Wenzenbach der Einladung des fünffachen deutschen Baseball-Meisters, der Guggenberger Legionäre Regensburg, das Spiel gegen die Mainz Athletics anzuschauen.
Für die meisten Kinder und Betreuer war es der erste Besuch eines Baseballspiels und die Erwartungen an die unbekannte Sportart Baseball
wurden vollends erfüllt. Die Regeln wurden vor und während des Spiels durch, vom Verein gestellte, herumlaufende Baseball-Experten erklärt und die Kinder genossen bei strahlendem Sonnenschein das hochklassige Spiel. Nach ca. 3 Stunde Spielzeit standen die Regensburger als Sieger fest und die Freude bei den zahlreichen Fans war groß. Im Anschluss an das Spiel konnten sich die Wenzenbacher Kinder Autogramme der Baseball-Stars holen und es wurden viele Fotos gemacht. Es war wieder Mal ein gelungener Ausflug der Fußballabteilung des SV Wenzenbach.

Vielen Dank an die Guggenberger Legionäre für die Einladung!

Gebrüder Jobst

GMBH & CO. KG

SAND UND KIES · FUHRUNTERNEHMEN

ÜBERNAHME VON
ERDAUSHUB UND ABBRUCHARBEITEN

Telefax 0 94 07 / 5 55
www.gebr-jobst.de
E-mail: info@gebr-jobst.de

Telefon 0 94 07 / 23 96
0 94 07 / 95 72 84

AUTOHAUS FRÜCHTL

...Autos aus Leidenschaft!

SEAT CUPRA

Betrieb Pfatter
Am Lauser 1
93102 Pfatter
Tel.: 09481/244
info@autohaus-fruechtl.de
www.autohaus-fruechtl.de

- SEAT-Vertragshändler
- CUPRA-Specialist
- Vertragswerkstatt für SEAT, AUDI & VOLKSWAGEN
- Unfallinstandsetzung aller Marken
- Karosserie- & Lackcenter
- Verkauf von Neu-, Vorführ- & Gebrauchtwagen
- Verkauf von Tageszulassungen und EU-Fahrzeugen
- Finanzierung & Leasing
- Waschcenter
- Fahrzeugpflege mit Politur
- 24h-Abschleppservice
- Meisterbetrieb der KFZ-Innung
- Klimaanlagenservice
- Reifenservice & Einlagerung
- Versicherungsservice
- Fahrzeugvermietung EUROMOBIL
- Partnerwerkstatt für alle namhaften Versicherungen

Betrieb Straubing
Arndt-Sallinger-Str. 6
94315 Straubing
Tel.: 09421/3305-0
info@autohaus-fruechtl-sr.de
www.autohaus-fruechtl-sr.de
www.cupra-spezialist.de

Der SEAT MÓ 125.
Elektrisch unterwegs. Nachhaltig und zukunftsweisend.
Starte durch ab 6.700 €.
Jetzt Probefahren bei Autohaus Früchtl GmbH in Straubing und Pfatter.

SEAT MÓ 125 1-Gang-Automatik 12PS

(Stromverbrauch: 7 kWh/100 km; Reichweite: 137 km; CO^2-Emissionen: 0 g/km; CO^2-Effizienzklasse: A+)

Trainingsbeteiligung

Herren		Damen	
Matteo D'Errico	63	Linda Hochmuth	56
Stefan Glötzl	56	Lea Doblinger	55
Benjamin Berger	53	Sarah Gebhart	54
Marcus Hüttner	52	Katharina Fuchs	52
Johannes Greil	52	Sofia Zimmerer	49
Christoph Prester	51	Emma Göttl	43
Peter Nickel	50	Luisa Egerer	37
Nico Lasar	50	Sofie Männicke	35
Dom Berger	49	Jasmin Brugger	34

Anzahl der Trainingseinheiten Saison 2022/23: Herren: 66/Frauen:69 (Stand 04.04.2023)

AUTO-MASS GMBH
Rgb.-Gonnersdorf
Böhmerwaldstr. 99
93173 Wenzenbach
zertifiziert nach Altauto-Verordnung
- zertifizierte Autoverwertung
- Kfz-Meisterbetrieb
- An- und Verkauf von :
Partner im
allcar Recycling
* gebr. Fahrzeugen
* Unfallautos und Totalschäden
* Entsorgung von Altautos mit Verwertungs-nachweis
neue und gebrauchte Pkw-Ersatzteile
0941 / 6 77 90
Fax 0941/ 64 25 7
internet: www.auto-mass.de
e-mail: wmass@auto-mass.de
KRAFTFAHRZEUG GEWERBE
Meisterbetrieb der Kfz-Innung

Es ist vollbracht!

Der SV Wenzenbach feiert in der Kreisliga den Meistertitel – Kader bleibt zusammen

Von Markus Schmautz

Wenzenbach. Schon seit Wochen fehlte dem SV Wenzenbach nur noch ein letzter Schritt zur Meisterschaft. Entweder es fielen Spiele aus oder es reichte nicht zum Sieg. Am Sonntag wollte man den Meistersekt in Mintraching endlich köpfen, dann allerdings verlor der SVW die Partie beim Rangletzten mit 2:3. Am Dienstag klappte es schließlich.

Nach dem 3:1-Auswärtssieg beim SV Türk Genclik Regensburg liegt Wenzenbach, der Vizemeister des Vorjahres, uneinholbar mit 51 Punkten (15/6/2 und 64:32 Toren) an der Spitze der Kreisliga 1. Der Sprung in die Bezirksliga ist vollbracht. Vor dem Spiel bei Türk Genclik überraschte Spielertrainer Nico Beigang mit einer Besonderheit in der Aufstellung.

„Unser Kapitän und Abwehrchef Dominik Berger war verletzt. So stellte sich Nico selbst in der Innenverteidigung auf. Und das hat geklappt. Mit seiner Kopfballstärke hat er jeden Ball aus dem Zentrum geklärt. In der Offensive sorgten Chris Prester und Sandro Gotal für Furore“, lobt Abteilungsleiter Stefan Scherr, der in der Stunde des Triumphs an seinen Stellvertreter Matthias Beier, er ist zugleich der Vorsitzende des Gesamtvereins, dachte: „Matthias legte sich den Urlaub so, dass er im Falle der vorzeitigen Meisterschaft auf alle Fälle mit dabei sein könne. Am Sonntag hat es leider nicht geklappt. So war er ausgerechnet am Dienstag nicht mit dabei. Schade, so konnte er nicht mitfeiern. Aber uns alles ist bewusst, dass er einen riesigen Anteil am Erfolg hat.“

Helmut Müller wird den Verein verlassen

Die letzten beiden Spiele in der Kreisliga 1 gilt es noch zu genießen, aber auch so richtig Gas zu geben, um Wettbewerbsverzerrung zu vermeiden. Am Sonntag empfängt man in der ersten Partie nach der Meisterschaft den FC Oberhinkofen, am letzten Spieltag ist man zu Gast beim SV Wiesent, der noch im Abstiegskampf steht. Natürlich laufen längst die Planungen für die neue Saison. „Unser Kader bleibt komplett zusammen. Auf zwei oder drei Positionen werden wir uns verstärken. Es sieht gut aus. Meines Erachtens können wir in der Bezirksliga bestehen. Als Aufsteiger wollen wir dort ankommen und uns wenn möglich im Mittelfeld einreihen“, so Scherr. Den Verein aus beruflichen Gründen verlassen wird Co-Trainer Helmut Müller. „Ihn werden wir sportlich und menschlich sehr vermissen. Helmut werden wir in seiner unnachahmlichen Art und Weise nicht eins zu eins ersetzen können“, erklärt Stefan Scherr, der auf der Suche nach einem Nachfolger inzwischen fündig geworden ist. Nächste Woche wird die Personalie bekannt gegeben. „Nico und Helmut haben sich hervorragend ergänzt. Er war ein ganz wichtiger Mosaikstein für die Erfolge der letzten Jahre. Er wird uns fehlen“, bekräftigt Scherr nochmals.

Vorige Saison verfehlte Aufsteiger Wenzenbach als Vizemeister nur knapp den Aufstieg. Am Dienstag machte man ihn perfekt. Foto: Markus Schmautz

Bei aller Euphorie ist dem Abteilungsleiter aber nicht verborgen geblieben, dass man nach der Winterpause gehörig nachgelassen hat. „Wir zehrten in dieser Zeit noch von der hervorragenden Vorrunde. Es ist uns durchaus bewusst, dass wir in der Bezirksliga nur bestehen können, wenn wir alles reinhauen. Das gilt es zu analysieren und daran zu arbeiten. Nun ist aber erst einmal Zeit zum Feiern.“ Scherr spürt im gesamten Verein Aufbruchstimmung: „Bei uns im Verein hat sich die letzten Jahre einiges getan und zum Positiven verändert. Da passt natürlich der Aufstieg unserer Mannschaft perfekt ins Konzept.“

AUS
LIEBE
ZUM
SPIEL
PRIMOSPORT.de
WE LOVE SPORTS
2009

Strafenkatalog SV Wenzenbach

Bei Unstimmigkeiten entscheidet der Trainer oder eine demokratische Entscheidung.

	Strafenbeschreibung	Preis
Allgemein	Einstand für jeden Neuling	50 €
	Einstand für "festen" Kapitän	50 €
	Sachen vergessen oder liegen lassen, pro Teil / Paar (z.B. Hose, T-Shirt, Stutzen, usw.)	3 €
	Handyklingeln in der Besprechung / Kabine vorm Spiel	10 €
Training	Zu spät zum Training*	5 €
	Fehlende Rückmeldung in Spielerplus für Training oder andere Veranstaltung bis spätestens 24h vor Beginn	3 €
	Falsches Trainingsoutfit (pro Teil / Paar)	1 €
	Pinkeln während dem Training	3 €
	Beinschuss beim 5 gegen 2 / Extrarunde	50 ct
Spiel	Unentschuldigtes Fernbleiben vom Spiel	30 €
	Zu spät zum Treffpunkt am Spielort*	7 €
	Rauchen oder Alkohol im Trikot	10 €
	Falscher Einwurf im Punktspiel	2 €
	Elfmeter verschießen im Punktspiel	3 Goaßmaß
	Elfmeter gehalten im Punktspiel	3 Goaßmaß**
	Gelbe Karte wegen Meckern/ Unsportlichkeit	10 €
	Gelb/ Rote Karte wegen Meckern/ Unsportlichkeit	25 €
	Rote Karte wegen Meckern/ Unsportlichkeit	50 €

* Verspätung muss mindestens eine Stunde vor Beginn/ Treffpunkt beim Trainer angekündigt werden
** Bezahlt aus der Mannschaftskasse

Verhaltensrichtlinien SV Wenzenbach

Empfehlungen/ „Verhaltensrichtlinien" für die 1. Und 2. Mannschaft. Kein Muss, also auch keine Strafe bei Nichteinhaltung!

Stand: 18.07.2019

	Empfehlung
Allgemein	Kasten Bier bei Geburtstag, Geburt, Hochzeit, etc.
	Regelmäßige Teilnahme bei Arbeitseinsätzen, Turnieren, etc.
Training	Einheitliche Trainingskleidung
	Platz wird erst verlassen, nachdem alle Trainingsutensilien & Tore (vollständig) aufgeräumt sind
Spiel	Passende Vorbereitung zu Spielen (wenig Alkohol am Vortag, kein Sport am selben Tag, etc.)
	Einheitliches Auftreten am Spieltag (SVW Trainingsanzug oder Polo)
	Trikot, Stutzen etc. richtig rum in den Koffer (nicht umdrehen)

Das ist Bill

Bill ist Spieler beim SV Wenzenbach

Bill folgt den Empfehlungen und sorgt für ein gutes Mannschaftsklima

Er ist auf dem besten Weg eine SVW- Legende zu werden

Bill ist cool

Sei wie Bill

LUDWIG
STEUERBERATUNGSGESELLSCHAFT mbH

PATRIK LUDWIG
Diplom-Kaufmann (Univ.)
Steuerberater

09407 8112 - 14
patrik.ludwig@steuerkanzleiludwig.de

Wir vertrauen auf DATEV

Ludwig Steuerberatungsgesellschaft mbH
Hauptstraße 26 I 93173 Wenzenbach
Tel. 09407 8112 - 0 I Fax 09407 8112 - 55
www.steuerkanzleiludwig.de

Mitglied im Steuerberaterverband

R,KOM
für
Vereine
50 € in die Vereinskasse
für jeden neuen R-KOM Kunden!
INTERNET, TV & TELEFON AUS DER REGION
Aktionscode bei Bestellung auf www.r-kom.de
SVWenzenbach
GEGRÜNDET 1949
SV
SPORTVEREIN WENZENBACH

Biomassehof
Regensburg
gut für die Natur –
gut für uns!
✓ neu für die Region Regensburg
✓ Qualität aus unserer Region
✓ Abholung und Lieferung ab Hof
Bestes für den Garten
• Rollrasen (FertigRasen Melzl)
• lose erhältlich: Rasenerde, Oberbodensubstrat
• gesackt erhältlich: Blumenerde, Gartenkompost, organische Dünger
• lose und gesackt erhältlich: Pflanzerde, Rindenmulch, Miscanthusmulch
➡ Annahme von nicht verunreinigtem Strauchschnitt
Energie aus Holz
• Hackschnitzel, frisch und getrocknet
• Hackschnitzel mit und ohne Rinde
• Pellets, lose im Silo-LKW
• Pellets, BigBag und 15 kg Sack
• Briketts in verschiedenen Sorten
• Scheitholz
• Anzündholz und Grillanzünder
für Sie da:
Christian & Gabi Melzl
Biomassehof Regensburg • Thanhof 1 • 93173 Wenzenbach
Mobil 01 52 / 53 59 16 80 • Tel. 09 41 / 69 98 10 • Fax 09 41 / 69 98 11
info@biomassehof-regensburg.de

Ansprechpartner Förderkreis:
Matthias Beier
0151/42418441
matbeier@web.de

Möchten Sie auch Förderer werden? Auf der Homepage des SV Wenzenbach finden Sie das Antragsformular. Den jährlichen Beitrag für ihre Unterstützung können Sie frei wählen.

Die Förderer werden in verschieden Kategorien eingeteilt, je nach Höhe der jährlichen Unterstützung:

Standard	**unter 100 €**
Bronze	**mehr als 100 €**
Silber	**mehr als 200 €**
Gold	**mehr als 500 €**

Ihr Gartenzwerg

Josef Berger

Rosenstrasse 15 • 93173 Wenzenbach

Tel. 0176 67659949 • 09407 8127292

Gartenanlage/-pflege • Baumpflege/-fällung • Wurzelstock fräsen

IMPRESSUM

Redaktion/Layout:	Matthias Beier, Moritz Berger
Druck:	Antrieb 360
Herausgeber:	Fußballabteilung SV Wenzenbach e.V**.**
Auflage:	30 Stück pro Ausgabe
Jahrgang:	Nr. 10 2023
Ausgabe:	Nr. 4 07.05.2023
Veröffentlichung:	Zu jedem Heimspiel der 1. Mannschaft, www.svwenzenbach.de
Preis:	Kostenlos
Kontakt	Matthias Beier, matbeier@web.de 015142418441

Getränke Weißgerber
ERGO Versicherungen Andreas Dietz
ECOVIS Steuerberatung Striegan / Büchl
KFZ Hofmann
Raiffeisenbank
Landhandel Völkl
Alois Hueber
Holzhandel Schön
Fahrschule Biedermann
OMV-Tankstelle
Ihr Gartenzwerg
Gasthaus „Zum Kneißl“
Johann Huber
Ludwig Steuerberatungsgesellschaft
Eva Schmid haarkreation
Anstich - All Stars Tattoo
SR-Regensburger
Glaserei Beer
ForstBaumGarten - Wenzel
VPV - Beate Salhofer u. Martin Neumeier

Antrieb 360
Wolf Christian
EDEKA Dirnberger
Metzgerei Stierstorfer
Sparkasse
Café Zeitlos
Primosport
Familienbrauerei Jacob
Fahrschule Schuster
Elektro Stangl
Hans Reitenspies
Gebrüder Jobst GmbH
Sport Hartl
AUTO-MASS
Fertigrasen Melzl
Gaststätte Waldeslust Probstberg
Stefan Schober GmbH
Autohaus Früchtl GmbH
Elektro Mösch
Hier könnte Ihre Werbung stehen!

WIR BEDANKEN UNS BEI UNSEREN PARTNERN FÜR DIE TREUE IN DIESER SAISON UND HOFFEN AUCH WEITERHIN AUF GUTE ZUSAMMENARBEIT!

MISSION:
IHRE WERBEAGENTUR
MIT DEN KOMMUNIKATIONS-ASTRONAUTEN
IN NEUE GESTALTUNGS-GALAXIEN
WIR MACHEN:
Logo, Websites, Flyer,
Plakate, Visitenkarten,
uvw...
www.antrieb360.de
antrieb360