STADIONZEITUNG

SV Wenzenbach e.V.

16.Spieltag - Kreisliga 1
Sv Wenzenbach vs. SV Burgweinting

16. Spieltag - A-Klasse 3
SV Wenzenbach II vs SpVgg Ramspau II

GEGRÜNDET 1949
SV
SPORTVEREIN WENZENBACH e.V.

WWW.SVWENZENBACH.DE

DIRNBERGER
WIR LIEBEN LEBENSMITTEL.
UND WENZENBACH.
UND BERNHARDSWALD.
Deswegen setzen wir seit Jahren auf Partner aus der Region und bauen unser Engagement kontinuierlich aus. Ob beim Gemüse, Kaffee, Fleisch oder unseren traditionell handwerklich hergestellten Backwaren – für uns steht die Region und unsere Verantwortung immer an erster Stelle.
Ihr EDEKA-Dirnberger mit Team
EDEKA Dirnberger – Wenzenbach & Bernhardswald
edeka-dirnberger.de

VORWORT

Liebe Gäste, liebe Freunde des SV Wenzenbach,
herzlich Willkommen zu den Heimspielen gegen den SV Burgweinting und der SpVgg Ramspau 2!

Letztes Heimspiel

Heute steht das letzte Heimspiel in diesem Jahr an! Gegen den SV Burgweinting soll der 6-Punkte-Abstand auf die Verfolger gewahrt werden. In den letzten fünf Partien kam man nicht über sechs Punkte hinaus. Es waren immer sehr enge und kampfbetonte Partien, bei denen teilweise unserer ersatzgeschwächten Ersten einfach das Quäntchen Glück gefehlt hat. Nun ist es heute wieder an der Zeit unsere starke Heimserie auszubauen und einen weiteren Schritt Richtung Aufstieg zu machen. Unterschätzt werden dürfen wir unseren Gegner jedoch nicht. Es stehen 10 Punkte aus den letzten vier Partien zu Buche und die Erinnerungen an das denkbar spannende Spiel in der Rückrunde.

Letztes Spiel vor dem Winter

Unsere Reserve absolviert heute das letzte Spiel vor der Winterpause. Nach dem Sieg über Spitzenreiter Zeitlarn konnte man in den letzten drei Partien nur noch einen Punkt einfahren, was aufgrund der vielen ungenutzten Großchancen zu wenig war. Heute gilt es wieder die Fehler nach hinten abzustellen und die Chancen vorne wieder reinzumachen.

Matthias Beier
1.Vorsitzender SV Wenzenbach

Die Fußballabteilung des SV Wenzenbach begrüßt Sie recht herzlich zu den heutigen
Heimspielen der Kreisliga 1 und A-Klasse 3
SV Wenzenbach vs. SV Burgweinting
SV Wenzenbach 2 vs. SpVgg Ramspau II
und bedankt sich für Ihren Besuch.
Ebenso gilt unser Gruß den eingeteilten Schiedsrichter, sowie den Gästen.
Wir wünschen den Spielen einen fairen und spannenden Verlauf.

Ihr Getränkelieferant
Abholmarkt
Weißgerber
Inh.: Scheuerer e.K.
liefert stets schnell, zuverlässig und preiswert
Durst
Alles für den
zu günstigen Preisen
Zelt- u. Garniturverleih
Krüge 0,5l und 1,0 l (aus Stein und Glas)
Faß-Bier ab 20l (auch Holzfässer)
Irlbacher Straße 5 · 93173 Grünthal · Telefon (09407) 432 · Fax (09407) 959840

WUSSTEN SIE SCHON, DASS…?

- **Wir ein herzliches Dankeschön an unser Grill-, Kuchen- und Thekenteams weitergeben**
- **Wir Nachfolger für unser Thekenteam suchen. Bei Interesse gerne bei uns melden!**
- **Unsere Ausfallliste Luttnerische Maße annimmt**
- **Wir einen neuen Mitarbeiter des Monats haben (Seite 27)**
- **Es noch einen mit 100% Trainingsbeteiligung gibt (Seite 43)**
- **Hulk #19 heute die Führung nach Vorlage von Amann erzielt**
- **Der Strafenkatalog auf Seite 47 zu finden ist und noch viele Strafen offen sind**
- **Auf Seite 51 Näheres zu unserem Förderkreis steht, werdet Mitglied und unterstützt unsere Jugend!**
- **Wir einen Fanshop haben (Seite 37)**
- **In zwei Wochen unser Karatekurs startet (Seite 33)**
- **Nächste Woche verzweifelt nach Gritsche gesucht wird**
- **Die Torjäger momentan schwächeln 😉 (Seite 25)**
- **Unser neues Flutlicht endlich da ist (Seite 39)**
- **Am 10.12. Weihnachtsfeier im Sportheim ist**
- **Robert Hoyzer in Wenzenbach gesichtet wurde**
- **Marcus Hüttner das nicht gefällt**
- **Wir uns bei allen Sponsoren recht herzlich bedanken wollen**
- **Vorschläge für diese Seite gerne bei der Redaktion abgegeben werden könn(t)en**
- **Auch 2018er Jahrgänge bei unserer Fußballjugend herzlich willkommen sind (Seite 29)**
- **In zwei Wochen Jahreshauptversammlung ist (Seite 49)**
- **Wir in der Jugend wieder einen Herbstmeister haben (Seite 45)**
- **Wir eine Spende von der Raiffeisenbank erhalten haben (Seite 35)**
- **In zwei Wochen der Hauptplatz mit Banden geschlossen wird**
- **Im Winter viele Arbeiten anstehen: Neue Fließen, neue Terrasse, neuer Eingang, neue Grillgarage, neue Duschen**
- **In der diesjährigen Weihnachtsfeier versteigert und gezündelt wird**
- **Was wird geboten**
- **Matteo bis 2024 verlängert hat**
- **Wir nächstes Jahr ein eigenes Fußballcamp machen**
- **Es wieder eine Winterparty geben wird**
- **Bald Jugendabschlussfeier beim Natelino ist**
- **Hubert neue Schuhe braucht**
- **Ludwig pünktlich zurück ist**
- **Er bald Innenverteidiger ist**
- **Moritz Ballestrem und Benedikt Daschner nach dem Winter spielberechtigt sind**
- **Uns Matthias Eberwein und Moise Rockinger im Winter verlassen werden**
- **Wir allen Zuschauern einen schönen Fußballtag mit hoffentlich vielen Toren und Punkten für den SVW wünschen**

MEISTERBETRIEB GmbH & Co. KG
elektro moesch
ELEKTRO- KÄLTE- & KLIMATECHNIK
Hölzlhofstraße 20b - 93173 Wenzenbach/Gonnersdorf

WOLF e.K.
CHRISTIAN
Hölzlhofstraße 20b - 93173 Wenzenbach/Gonnersdorf

MEISTERBETRIEB GmbH & Co. KG
elektro moesch
ELEKTRO- KÄLTE- & KLIMATECHNIK
Hölzlhofstraße 20b - 93173 Wenzenbach/Gonnersdorf

WOLF e.K.
CHRISTIAN
Hölzlhofstraße 20b - 93173 Wenzenbach/Gonnersdorf

Spieltag – Kreisliga 1

Fr. 04.11.2022

19:00 FC Oberhinkofen vs SV Sünching

Sa. 22.10.2022

15:00 Uhr Freier TuS Regensburg vs. Sg Walhalla Rgb.

So. 23.10.2022

14:00 Uhr SV Wenzenbach vs. SV Burgweinting
15:15 Uhr TSV Kareth-Lappersdorf II vs. SV Türk Genclik Rgb.
14:15 Uhr SpVgg Illkofen vs. FC Mintraching
14:15 Uhr SV Wiesent vs. SV Obertraubling
14:15 Uhr BSC Regensburg vs. TSV Wörth/Donau

Hintere Reihe von links: Nico Beigang, Thomas Amann, Luis Kammermeier, Nico Lasar, Marcus Hüttner, Peter Nickel, Michael Singer;
Mittlere Reihe von links: Matthias Beier, Stefan Scherr, Manuel Fischer, Michael Pfeffer, Moritz Berger, Dennis Scheuerer, Dominik Berger, Helmut Müller, Dorothea Knecht;
Untere Reihe von links: Matteo D'Errico, Samuel Berger, Christopher Prester, Patrick Winter, Stefan Glötzl, Fabian Röhrl, Dominik Eichenseer, Benjamin Berger;

Es fehlen: Maxi Müller, Stefan Novikow, Florian Obermeier, Moritz Hammel, Maximilian Sehr, Nico Sturm, Florian Gruber, Benjamin Schütz, Johannes Greil;

Einzigartig am Markt!
Keine Gesundheits-fragen!
Für ein Lächeln ist es nie zu spät.
Mit ERGO Zahn-Ersatz-Sofort erhalten Sie Leistungen auch, wenn die Behandlung schon begonnen wurde.
Generalagentur
Andreas Dietz
Prüfeninger Straße 9
93049 Regensburg
Tel 0941 381733-51
andreas.dietz@ergo.de
ERGO

Tabelle Kreisliga 1

PL.		Team	Sp.	S-U-N	Tore	Diff.	Pkt.
1.		Wenzenbach	16	11-4-1	46:17	29	37
2.		O`traubling	16	9-4-3	37:19	18	31
3.		BSC Regensb.	16	9-2-5	45:34	11	29
4.		Kareth-Lapp. II	16	7-5-4	39:31	8	26
5.		FC Oberhinkofen (Auf)	16	7-5-4	29:24	5	26
6.		Freier TuS	16	7-4-5	28:22	6	25
7.		Türk Genclik (Auf)	16	5-8-3	33:36	-3	23
8.		Burgweinting	16	5-3-8	25:38	-13	18
9.		SV Sünching	15	5-2-8	28:38	-10	17
10.		Wörth/Donau	16	4-5-7	26:37	-11	17
11.		SV Wiesent	14	3-6-5	22:26	-4	15
12.		Illkofen	16	3-5-8	23:33	-10	14
13.		SG Walhalla	15	2-6-7	30:41	-11	12
14.		Mintraching (Auf)	16	2-3-11	22:37	-15	9

Stand 02.11.22

Damit auch in Zukunft alles rund läuft:
die Leistungen Ihrer VPV auf einen Blick.

VPV
Der Vorsorgeberater seit 1827

> Vorsorge und Vermögensaufbau
Altersversorgung, fondsgebundene Lebens- und Rentenversicherung z.B. mit unserer *VPV Power-Rente*, betriebliche Altersversorgung/Direktversicherung

> Sicherheit für Personen
Berufsunfähigkeits-Schutz, Unfallversicherung

> Sicherung von Eigentum und Vermögen
Haftpflichtversicherung, Gebäudeversicherung, Kfz-Versicherung

Baufinanzierung Beate Salhofer u. Martin Neumeier
Fachwirt für Finanzberatung (IHK)
Pruefeninger Str. 7 · 93049 Regensburg - Martin.Neumeier@vpv.de
Tel.: 0171/422 34 36 oder 0179/4216489 · Beate.Salhofer@vpv.de

Spieltag – A-Klasse 3

Sa. 05.11.2022
15:30 Uhr ATSV Pirkensee-Ponholz II vs. SG Pielenhofen II
So. 23.10.2022
12:15 Uhr SG SC Matting II vs. TB ASV Regenstauf II
14:15 Uhr ATSV Kallmünz vs. SpVgg Stadtamhof II
16.15 Uhr SV Wenzenbach II vs. SpVgg Ramspau II

Hintere Reihe von links: Jonas Zweckerl, Peter Weigert, Mario Gnad, Matthias Eberwein, Ludwig Hofmeister, Matthias Freundorfer;
Mittlere Reihe von links: Matthias Beier, Simon Deißler, Alexander Ballestrem, Florian Obermeier, Oliver Bauer, Marcus Hüttner, Tobias Judenmann, Mike Rückerl;
Untere Reihe von links: Hubert Fischer, Johannes Greil, Stephan Hutter, Paul Helfrich, Fabian Röhrl, Nico Lasar, Philipp Neumeier;

Es fehlen: Markus Trögl, Moise Rockinger, Thomas Stadelmayer, Benjamin Schütz, Alexander Koller, Jonas Meister, Leon Imhof, Florian Eckmüller;

Wir wünschen viel Erfolg
in der kommenden Saison!

VOLKL
LANDHANDEL
BAUSTOFFE

Raiffeisenstr. 6 · 93173 Wenzenbach
Tel. 09407/3356 · Fax 09407/90907
www.voelkl-landhandel.de

STIERSTORFER
METZGEREI - PARTYSERVICE

Wir bieten:

- Wurstwaren Rindfleisch Kalbfleisch Schweinefleisch Juradistl-Lamm aus eigener Schlachtung und Produktion
- Frischgeflügel/Bio-Geflügel a.d. Region
- Wildbret und Wildprodukte aus eigener Jagd und Produktion
- Käsespezialitäten + Feinkostsalate
- hausgemachte Salami versch. Sorten naturgereift
- Italienische Feinkost
- Döltl-Weine aus Österreich
- Geschenkkörbe
- Catering mit Geschirrverleih
- Spanferkel aus dem Steinbackofen ab 30 Personen
- Mittagsmenü ab 11.00 Uhr

Qualität die schmeckt!

93173 Wenzenbach · Hauptstrasse 17
Tel. 09407 / 94 91-0 · Fax 09407 / 94 91-20
www.metzgerei-stierstorfer.de

EVA SCHMID
haarkreation

- CUT
- COLOR
- MAKE UP
- WEDDING
- EXTENSIONS

www.eva-schmid-haarkreation.de

Florianweg 1a, 93173 Wenzenbach, Tel.: 09407 1366

Tabelle A-Klasse 3

PL.		Team	Sp.	S-U-N	Tore	Diff.	Pkt.
1.		SV Zeitlarn	12	10-1-1	33:9	24	31
2.		Pirkensee-P II	10	6-1-3	20:16	4	19
3.		Wenzenbach II	11	5-2-4	34:17	17	17
4.		Kallmünz (Ab)	11	4-4-3	16:22	-6	16
5.		SG Pielenhofen II	11	4-3-4	15:12	3	15
6.		Ramspau II	11	4-3-4	17:16	1	15
7.		SV Sallern	12	4-2-6	27:22	5	14
8.		Stadtamhof II	10	4-1-5	15:20	-5	13
9.		SG SC Matting II	10	2-1-7	13:36	-23	7
10.		Regenstauf II	10	2-0-8	10:30	-20	6
11.		Hainsacker II (zg.)	0	0-0-0	0:0	0	0

Stand 02.11.22

Garten- und Landschaftsbau

Alois Hueber

0175-5421-411 www.AloisHueber.de Email@AloisHueber.de

Frauenmannschaft

Sa. 05.11.2022

15:00 Uhr TSV Bernhardswald vs. SV Hörmannsdorf

18:00 Uhr SC Sinzig vs. SV Freihausen

Hintere Reihe von links: Egerer Luisa, Zimmerer Sofia, Männicke Sofie, Turjak Johanna, Doblinger Lea;
Mittlere Reihe von links: Beier Matthias, Gebhart Sarah, Brugger Jasmin, Turjak Franziska, Schäck Erika, Jemetz Stefan, Scherr Stefan;
Untere Reihe von links: Wankerl Lisa, Hofstetter Stephanie, Hochmuth Linda, Fuchs Katharina, Wagenknecht-Hirth Jennifer, Göttl Emma;

Es fehlen: Ellinger Jasmin, Obermeier Verena, Meyer Emma, Rösch Bianca, Nicolicin Emily, Sasic Selina, Sasic Sarah, Deja Laura, Kienzler Laura;

- Elektroinstallation
- Netzwerktechnik
- SAT-Anlagen
- Marmorplattenheizung
- Kundendienst
- Reparaturen

elektromeister
egerstr. 7
93173 wenzenbach
tel. 0 94 07 / 15 84
fax 0 94 07 / 15 36
e-mail: elektro-robert-stangl@t-online.de

elektro robert stangl

Tabelle Frauen Kreisliga 3

PL.		Team	Sp.	S-U-N	Tore	Diff.	Pkt.
1.		SG SV Lupburg	7	6-0-1	36:11	25	18
2.		Beratzhausen	6	4-1-1	32:8	24	13
3.		Deuerling	5	4-0-1	28:16	12	12
4.		Wenzenbach	7	4-0-3	25:21	4	12
5.		SC Sinzing	6	3-1-2	20:17	3	10
6.		Bernhardsw.	6	1-0-5	17:32	-15	3
7.		Hörmannsd.	4	0-0-4	5:16	-11	0
8.		Freihausen	5	0-0-5	7:49	-42	0
9.		SG VfB Regensb II (zg. o.W.)	0	0-0-0	0:0	0	0

Stand: 02.11.22

KFZ HOFMANN

Mit uns bleiben Sie mobil

Senioren A Ü 32

- Reparaturen aller Fabrikate
- Klima-Service
- Reifen-Service
- Lack und Karosserie
- Dellenrepartur
- HU und AU*
- Autoglasreparatur
- Inspektion
- Leistungssteigerungen
- Fahrzeugveredelung
- Spezial-Fahrwerke
- Carbon
- Felgenveredelungen
- CarWrapping / Folierungen
- Fahrzeugaufbereitung
- Auspuffanlagen
- TÜV Sonderabnahmen
- Kfz Neu- und Gebrauchtwagen auch Sonderbeschaffungen
- Werkstattersatzwagen
- Mietwagenvermittlung

*Durchgeführt von einer amtlich anerkannten Überwachungsorganisation nach §29 StVZO & §47a StVZO.

Steinbügl 5
93173 Wenzenbach

09407/1556
0160/97831976

kfzhofmann@t-online.de
Meisterbetrieb der Kfz-Innung

Visit us on

www.kfzhofmann.com

Official Retailer of

KW Sales- & Service-Point

KRAFTFAHRZEUG GEWERBE
Meisterbetrieb der Kfz-Innung

Ausbildungsbetrieb
Glas-Reparatur
Gebrauchtwagen mit Qualität und Sicherheit
Klima-Service

Hintere Reihe von links: Freundorfer Michael, Bauer Marcus, Kleffmann Robert, Kirschner Christian, Redepenning Andreas, Geiersdorfer Johannes, Polster Stefan, Trimpl Markus;
Untere Reihe von links: Daschner Holger, Pfeilschifter Christian, Metz Benjamin, Pfab Benjamin, Mayer Andreas, Madison John, Jabor Saad, Kappes Denis;

Es fehlen: Trögl Markus, Bremm Andreas, Eismann Alexander, Frank Florian, Mahn Michael, Misrili Emrah, Abdulwahid Akram, Dietz Andreas, Dobner Harald, Eberwein Matthias, Ermisch Alexander, Klein Christian, Rödig Markus, Scherr Stefan, Beier Matthias, Schwarz Edwin, Eckmüller Florian, Kastl Sebastian, Werner Christian;

Wir machen den Weg frei.

TOPFIT DURCH DIE GANZE SAISON!

Wir beraten Sie rund um alle Themen Ihrer ganz persönlichen finanziellen Lebenslage. Dabei bleibt kein Aspekt unbeachtet, damit sie kurz-, mittel- und langfristig alle Möglichkeiten nutzen können und auch bei Ihren Finanzen topfit bleiben!

Sprechen Sie mit uns und überzeugen Sie sich selbst von unserer genossenschaftlichen Beratung! Das Team der Geschäftsstelle Wenzenbach freut sich auf Sie!

Norbert Riederer
Leiter Geschäftsstelle Wenzenbach
☎ 0941 / 50201 - 92510
✉ norbert.riederer@raiffeisenbank-regensburg.de

Raiffeisenbank Regensburg-Wenzenbach eG

Tabelle Senioren A Kreisliga Ost

PL.		Team	Sp.	S-U-N	Tore	Diff.	Pkt.
1.		VfR Regensbg	4	4-0-0	23:8	15	12
2.		Wenzenbach	4	3-0-1	20:7	13	9
3.		TV Barbing	4	1-0-3	7:12	-5	3
4.		SG Burgweinting	4	1-0-3	13:19	-6	3
5.		Türk Genclik	4	1-0-3	13:30	-17	3

Stand: 18.10.22

ECOVIS®

→ Steuerberater → Rechtsanwälte → Wirtschaftsprüfer → Unternehmensberater

ECOVIS BLB Steuerberatungsgesellschaft mbH
ECOVIS L + C Rechtsanwaltsgesellschaft mbH

Alfred Büchl, Dipl. Finanzwirt (FH), Steuerberater
Stefanie Striegan, Dipl. Kauffrau (Univ.), Steuerberaterin
Thomas Schinhärl, Rechtsanwalt

businessPARK
Osterhofener Straße 10 III
93055 Regensburg

Telefon: +49 (0)941 799 69 0
E-Mail: regensburg-blb@ecovis.com

(Wirtschaftsprüfung und Unternehmensberatung über unsere Partner in der Ecovis-Gruppe)

www.ecovis.com/regensburg

Torjäger und Scorer

Herren 1	Spiele	Tore
Nico Beigang	12	13
Christopher Prester	14	9
Herren 1	**Spiele**	**Assists**
Benjamin Berger	15	10
Nico Beigang	12	8
Herren 2	**Spiele**	**Tore**
Stephan Hutter	10	6
Tobias Judenmann	7	5
Herren 2	**Spiele**	**Assists**
Matthias Freundorfer	11	6
Stephan Hutter	10	4
Frauen 1	**Spiele**	**Tore**
Sarah Gebhart	6	7
Jenny Wagenknecht-Hirth	6	5
Frauen 1	**Spiele**	**Assists**
Jenny Wagenknecht-Hirth	6	7
Sofia Zimmerer	6	6
AH	**Spiele**	**Tore**
Sebastian Kastl	4	7
Stefan Scherr	4	5
AH	**Spiele**	**Assists**
Florian Eckmüller	3	4

Stand 02.11.2022

!!!Achtung neue Öffnungszeiten!!!
Mittwoch-Freitag 11-14 und 17-22 Uhr
Samstag und Sonntag durchgehend geöffnet

TEUERSTER SPIELER – MITARBEITER DES MONATS - SAISON 2022/ 2023

Marcus Hüttner

wird hiermit als inspirierendste Person im Raum Ostbayern ausgezeichnet

SV WENZENBACH

ÜBERREICHT DURCH: Den Mannschaftsrat

AM: 06.11.2022

Platzierung		*Name*	*Gezahlter Betrag 22/23*	*Teuerster Delikt (Highscore)*
1	↑	Marcus Hüttner	63	Rote karte wegen Meckern/Unsportlichkeit
2	↓	Oliver Bauer	56	Nicht abgesagt - Spiel
3	↑	Nico Beigang	34	Zu spät - Spiel
4	→	Matteo D'Errico	33	Gelbe Karte wegen Meckern (2x)
5	↓	Dennis Scheuerer	32	Gelbe Karte wegen Meckern (2x)
6	↓	Peter Nickel	31	Gelbe Karte wegen Meckern

BCS

car electronics & accessories

Find us on: facebook

- Haldexsteuerungen
- Boost Controller
- Digitale Temperaturanzeigen
- Multifunktionsanzeigen
- Lüftersteuerungen

Ringstraße 1
93173 Wenzenbach
www.bcs-elektronik.de
info@bcs-elektronik.de

SV Wenzenbach G-Jugend

Schnuppertraining ab dem 11.09.2022

Alter: Jahrgang 2016-2018(neu!)
Wann: Immer sonntags von 10:00 Uhr - 11:00 Uhr

Ansprechpartner bei Fragen und Anmeldung:
Holger Daschner: 0173/9523813

Gaststätte WALDESLUST
Öffnungszeiten
Mo/Die Ruhetag
Mi-So ab 12 Uhr
Samstags
Schnitzeltag
8.90(nicht bei
Veranstaltungen
Samstag)
Sonntags Mittagstisch,z.B.
Schweinebraten,Rinderroulade,
Jetzt neu mit
Dartraum
Pächter: Kay
Helbig
Probstberg 42
Wenzenbach
93173 Tel.
094072546
gerne können
unsere Räume für
Feiern genutzt
werden

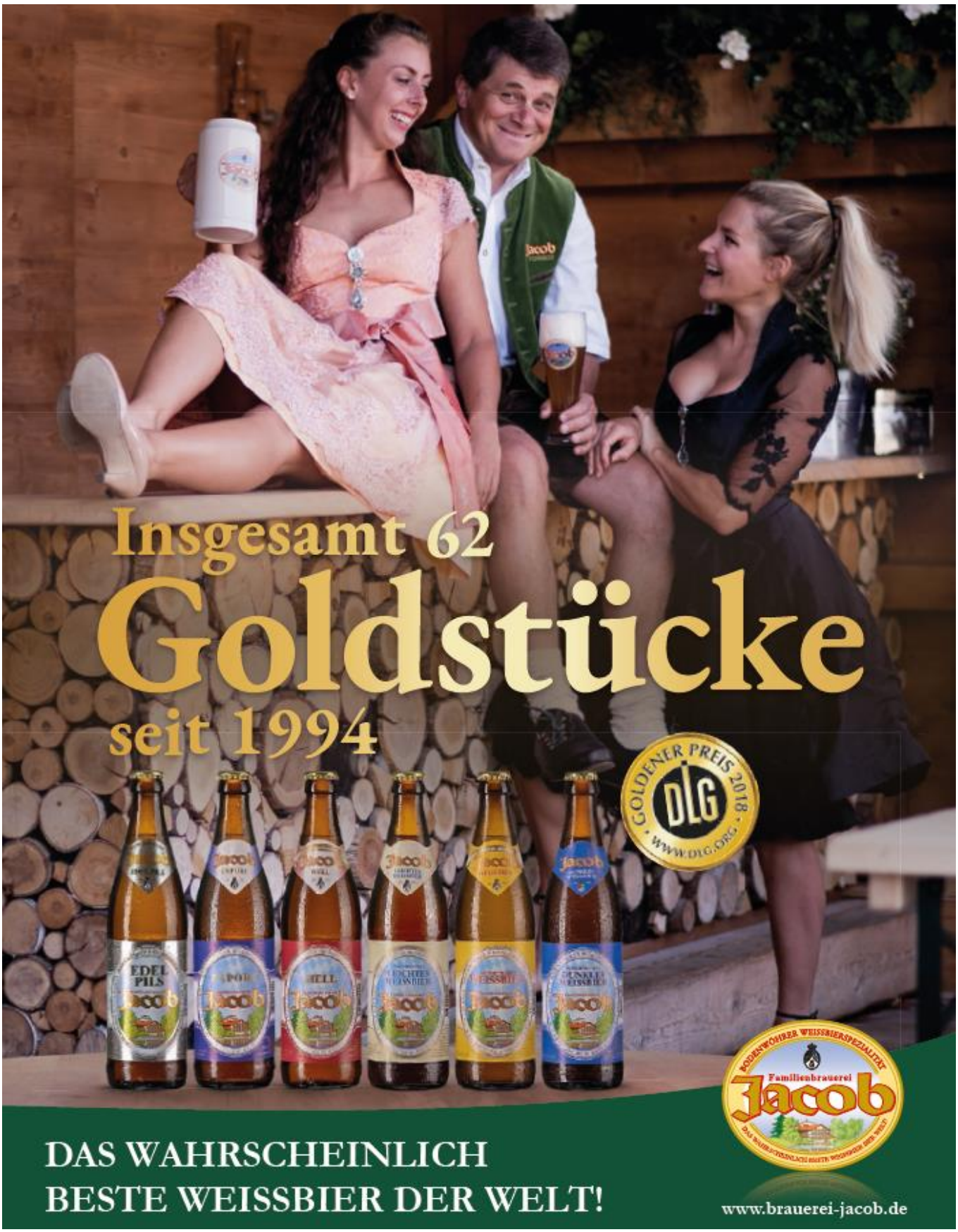
Insgesamt 62
Goldstücke
seit 1994
GOLDENER PREIS 2018
DLG
WWW.DLG.ORG
EDEL PILS
Familienbrauerei
Jacob
DAS WAHRSCHEINLICH
BESTE WEISSBIER DER WELT!
www.brauerei-jacob.de

SPORTHARTL
Teamsport + Workwear

- Teamsportbedarf
- Firmenbekleidung
- Schul- & Eventshirts
- Medaillen & Pokale
- Fan- & Werbeartikel
- Textildruck & Stick

www.sporthartl.de

Die Kinderkarate Schule Geiger kommt nach Wenzenbach!

Bereits 50 mal im kompletten bayerischen Raum, eröffnen wir nun endlich, ab **Freitag den 18. November 2022** auch in Wenzenbach unsere Pforten für dein Kind. In Kooperation mit dem Sportverein Wenzenbach e.V. wird dies nun möglich.

Du möchtest gemeinsam mit deinem Kind den Weg in die Kampfkunst Karate starten? Du weißt aber nicht so recht was dich erwartet? Wir geben dir einen kurzen Einblick.

Neben den tollen Karatetechniken, die du sicher aus Film und Fernseher kennst, lernt dein Kind die wichtigsten Werte für ein erfolgreiches Leben. „Soziale Beziehung und Selbstwert“ ist einer von 3 Bausteinen der Kampfkunstschule Geiger. Hierbei geht es sowohl darum die eigenen Bedürfnisse als auch die meiner Mitmenschen zu respektieren, Selbstbewusstsein aufzubauen um diese auch durchzusetzen.

Auch das aktiv werden vor der Gruppe führt dazu, dass dein Kind ein charakterstarkes Kind wird. „Grundsteine und Struktur“ sind der zweite Baustein. Wir sind die aktiven Begleiter in der Persönlichkeitsentwicklung deines Kindes. Feste Strukturen im Alltag bieten dazu die Basis.

Das Weitergeben von Werten sind Grundsteine für das Erreichen von Zielen. „Sicherheit und Grenzen“ - der dritte Baustein. Selbstverteidigung, dem Alter angemessen gibt Sicherheit. Körpersprache und Stimmtraining schulen einen starken Auftritt.

„Nein“ bleibt „Nein“ Grenzen aufzeigen sind heutzutage ein absolutes muss. So bewegt sich dein Kinder nicht nur sicher sondern auch respektvoll und selbstbewusst durch das tägliche Leben.

Du möchtest Teil unserer Karate Geiger Familie werden? Dann melde dich jetzt zu einem kostenlosen Probetraining an.

Wo? Unter: www.karate-geiger.de/probetraining
Start: Freitag 18.11.22 immer wöchentlich

Kids Club (3-5 Jahre) um 15:00 Uhr

Ninja Karate (6-9 Jahre) um 16:00 Uhr

Warrior (10-15 Jahre) um 17:00 Uhr

Wo genau:
Sportverein Wenzenbach e. V.
Jahnweg 10
93173 Wenzenbach

Wir freuen uns gemeinsam mit dir und deinem Kind zu starten.

REGENSBURGER

Spende Raiffeisenbank

Wir freuen uns über die großzügige Spende der Raiffeisenbank Regensburg-Wenzenbach eG, die wir im Zuge der Umrüstung unserer Flutlichtanlage auf LED erhalten haben! 💛💙🤝💙🧡

Fahrschule Biedermann
lehrt alles was fährt
• Nützen Sie die Vorteile unserer Fahrpraxis
Motorroller in verschiedenen Größen
• Punktebbauseminare • Nachschulungskurse
• Berufskraftfahrer-Aus- und Weiterbildung
Intensiv- und Ferienkurse in allen Klassen
Besuchen Sie uns auch im Internet:
www.fahrschule-biedermann.de
• Bernhardswald · Rathausplatz 7
Unterricht: Mo. u. Mi. 19:00 - 20:30 Uhr
• Bruck · Hauptstraße 3
Unterricht: Di. u. Fr. 18:30 - 20:00 Uhr
• Wenzenbach · Hauptstr. 26
Unterricht: Di. u. Do. 19:00 - 20:30 Uhr
Anmeldung und Info unter Tel. (0 94 34) 27 32 oder vor und nach dem Unterricht
MAN
TÜV SÜD
Biedermann

GEGRÜNDET 1949
SV
SPORTVEREIN WENZENBACH e.V.
GEGRÜNDET 1949
SV
SPORTVEREIN WENZENBACH e.V.
EST. 1949
Wir freuen uns auf
Deinen Besuch in
unserem neuen
OnlineFANshop!
- Neue Artikel
- Neue Designs
- Neue Partner
Auf unserer Homepage
und/oder
Facebookseite

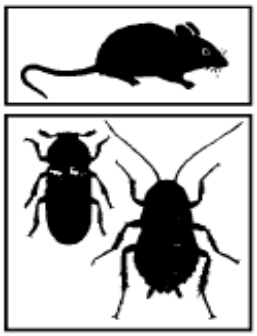

SCHÄDLINGSBEKÄMPFUNGSDIENST
TAUBENABWEHR

HANS REITENSPIES

IHK geprüft

In Familienbetrieb seit 1934

FACHBETRIEB DEUTSCHER SCHÄDLINGSBEKÄMPFER VERBAND E.V.

Hölzlhofstraße 16
93173 Wenzenbach
Gewerbegeb. Gonnersdorf
www.reitenspies.de

TEL. 09407 - 3656
FAX 09407 - 30562
Handy 01700 - 5241472
E-mail info@reitenspies.de

Biologische und umweltfreundliche
Bekämpfungsmaßnahmen

Neues LED-Flutlicht

Bereits vor eineinhalb Jahren ging es mit der Planungsphase los und seit Montag, den 25.10.2022 ist nun auch die Installation abgeschlossen. Aufgrund des hohen Energieverbrauchs und der schlechten Beleuchtungsverhältnisse entschied sich der SV Wenzenbach dazu die alte Flutlichtanlage am Trainingsplatz auf neue LED-Technik umzurüsten. Die Lieferung und Montage der neuen, energiesparenden Anlage wurde dabei von der Firma Lumosa GmbH übernommen.
Durch die moderne und hocheffiziente Technik kann bis zu 75% des vorherigen Energieverbrauchs eingespart und dadurch auch der Ausstoß schädlicher Treibhausgase reduziert werden. Neben den offensichtlichen Vorteilen wie stark verbesserter Ausleuchtung für den Trainingsbetrieb bringt sie eine längere Lebensdauer, geringeres Streulicht für die umliegenden Anwohner sowie auch der direkten Umwelt mit sich.

Dank der Förderung von dem Bayerischen Landes-Sportverband (30%) und dem Bundesministerium für Umwelt, Naturschutz, nukleare Sicherheit und Vebraucherschutz (35%) konnte dieses Projekt umgesetzt werden. Somit beliefen sich die Kosten für den Verein auf ca. 12000 Euro des Gesamtvolumens von ca. 35000 Euro. Ursprünglich wurde eine Ammortisierungsdauer der Umrüstung durch die Energieeinsparung auf 11 Jahre geplant. Durch die aktuellen Entwicklungen bezüglich des Strompreises und der unvorhergesehenen Kündigung des Stromanbieters Eon wird sich die Investition für den Verein bereits deutlich früher gelohnt haben.

Gefördert durch:

Bundesministerium
für Umwelt, Naturschutz
und nukleare Sicherheit

NATIONALE
KLIMASCHUTZ
INITIATIVE

aufgrund eines Beschlusses
des Deutschen Bundestages

Fahrschulen SCHUSTER GmbH

Seit 1983 sind wir der Ansprechpartner für Ihre Führerscheinausbildung im Raum Parsberg und Regensburg!

NEU: Fahrschulen Schuster Schulungszentrum, Dr.-Boecale-Str. 3 b, Parsberg

EXCLUSIV BEI UNS: DAS COLLEGE
THEORIEAUSBILDUNG IN NUR 7 TAGEN! (Kl. B)

Winter-College	27.01.2020	bis	04.02.2020
Oster-College	06.04.2020	bis	16.04.2020
Pfingst-College	02.06.2020	bis	10.06.2020
Sommer-College	27.07.2020	bis	04.08.2020
Herbst-College	02.11.2020	bis	10.11.2020

LERNEN AM HANDY!
Mit der App „Fahren Lernen"!

UNSER TEAM:

UNSERE FILIALEN MIT UNTERRICHTSZEITEN:

Parsberg, Bärenstr. 3	Di. + Mi.	19:30 Uhr	Seubersdorf, Bahnhofstr. 3	Di.	19:30 Uhr
Beratzhausen, Marktstr. 17	Mi.	19:30 Uhr	Hemau, Dietfurter Str. 10	Di.	19:30 Uhr
Laaber, Hademarweg 1	Di.	19:30 Uhr	Undorf, Birkenstr. 30	Mo.	19:00 Uhr
Sinzing, Laberstr. 1 a	Di.	19:00 Uhr	Regensburg, The.-Heuss-Platz 2	Mo. + Mi.	19:00 Uhr
Wenzenbach, Bahnhofstr. 16	Di. + Do.	19:00 Uhr	Obertraubling, Karlstr. 5	Mo. + Mi.	19:00 Uhr
			Velburg, Neumarkter Str. 5	Do.	19:30 Uhr

KONTAKT: Tel.: 09492/6768 • Fax: 09492/905800 • www.fahrschulen-schuster.de • info@fahrschulen-schuster.de

Gebrüder Jobst
GMBH & CO. KG

SAND UND KIES · FUHRUNTERNEHMEN
ÜBERNAHME VON
ERDAUSHUB UND ABBRUCHARBEITEN

Telefax 0 94 07 / 5 55
www.gebr-jobst.de
E-mail: info@gebr-jobst.de

Telefon 0 94 07 / 23 96
0 94 07 / 95 72 84

Sie haben einen Trauerfall in der Familie und haben einen Grabstein?

Grabanlage vor der Beerdigung entfernen und nach der Ruhezeit wieder herstellen, mit neu gestalteter Inschrift ohne lästige Formalitäten.

TRAUERN BRAUCHT SEINE ZEIT!

– Erdhügel abtragen und entsorgen
– Grabanlage neu versetzen
– Ausführung aller Nachschriften (gestrahlt, graviert und aufgesetzt in Alu und Bronze)
– Grab mit frischer Blumenerde wieder auffüllen

STEINMETZMEISTERBETRIEB
JUSTUS

Es tut so weh,
dass man einen bestimmten Menschen
nie mehr wiedersieht

WILHELM JUSTUS
STEINMETZMEISTERBETRIEB
GRAFENWÖHRER STR. 15 • 93098 MINTRACHING
WWW.STEINMETZ-REGENSBURG.DE • INFO@STEINJUSTUS.DE • T. 0941 200 54 833 • 01 76 93 199 328

Trainingsbeteiligung

Herren		Damen	
Matteo D'Errico	40	Sarah Gebhart	31
Nico Lasar	36	Katharina Fuchs	31
Johannes Greil	34	Linda Hochmuth	28
Peter Nickel	34	Lea Doblinger	28
Stephan Glötzl	34	Sofia Zimmerer	24
Marcus Hüttner	32	Lisa Wankerl	22
Dennis Scheuerer	31	Luisa Egerer	21
Benjamin Berger	31	Emma Göttl	20
Stephan Hutter	30	Jasmin Brugger	19

Anzahl der Trainingseinheiten Saison 2022/23: Herren:40/Frauen:32 (Stand 03.11.2022)

AUTO-MASS GMBH

Rgb.-Gonnersdorf
Böhmerwaldstr. 99
93173 Wenzenbach

zertifiziert nach Altauto-Verordnung

- zertifizierte Autoverwertung
- Kfz-Meisterbetrieb
- An- und Verkauf von :

☎ 0941 / 6 77 90
Fax 0941/ 64 25 7

internet: www.auto-mass.de
e-mail: wmass@auto-mass.de

Partner im allcar® Recycling

* gebr. Fahrzeugen
* Unfallautos und Totalschäden
* Entsorgung von Altautos mit Verwertungsnachweis

neue und gebrauchte Pkw-Ersatzteile

KRAFTFAHRZEUG GEWERBE
Meisterbetrieb der Kfz-Innung

E3-Jugend krönt sich zum Meister!

Die E3-Jugend (Jahrgang 2013) sicherte sich souverän die Meisterschaft.
In einer stark besetzten Gruppe - unter anderen mit Kareth-Lappersdorf und Burgweinting setzen sich die Jungs durch.
Die meisten erzielten Tore (64) und die wenigsten Gegentore (8) sorgten dafür das man ungeschlagen blieb!
Die tolle Trainingsbeteiligung und der Wille jedes Einzelnen sich zu verbessern sorgte für diese tolle Leistung.
Das Trainerteam - Martina Keller, Jürgen Höcherl, Gerd Brunner und Daniel Wiener - darf zu Recht stolz auf die Mannschaft sein.

AllStars
ANSTICH
Tattoo
20 16
MONI
KATINKA
JOHANN
CHRISTINE
SIMONE
DAVID
BEI ANSTICH ALLSTARS
BEKOMMST DU
DEIN PERSÖNLICHES TATTOO
ODER COVER-UP. KOMM VORBEI
UND LASS DICH BERATEN.
HAUPTSTRASSE 26
93173 WENZENBACH
TEL. 09407-5528870
Besuchen Sie
uns auf Facebook!

Strafenkatalog SV Wenzenbach

Bei Unstimmigkeiten entscheidet der Trainer oder eine demokratische Entscheidung.

	Strafenbeschreibung	Preis
Allgemein	Einstand für jeden Neuling	50 €
	Einstand für "festen" Kapitän	50 €
	Sachen vergessen oder liegen lassen, pro Teil / Paar (z.B. Hose, T-Shirt, Stutzen, usw.)	3 €
	Handyklingeln in der Besprechung / Kabine vorm Spiel	10 €
Training	Zu spät zum Training*	5 €
	Fehlende Rückmeldung in Spielerplus für Training oder andere Veranstaltung bis spätestens 24h vor Beginn	3 €
	Falsches Trainingsoutfit (pro Teil / Paar)	1 €
	Pinkeln während dem Training	3 €
	Beinschuss beim 5 gegen 2 / Extrarunde	50 ct
Spiel	Unentschuldigtes Fernbleiben vom Spiel	30 €
	Zu spät zum Treffpunkt am Spielort*	7 €
	Rauchen oder Alkohol im Trikot	10 €
	Falscher Einwurf im Punktspiel	2 €
	Elfmeter verschießen im Punktspiel	3 Goaßmaß
	Elfmeter gehalten im Punktspiel	3 Goaßmaß**
	Gelbe Karte wegen Meckern/ Unsportlichkeit	10 €
	Gelb/ Rote Karte wegen Meckern/ Unsportlichkeit	25 €
	Rote Karte wegen Meckern/ Unsportlichkeit	50 €

* Verspätung muss mindestens eine Stunde vor Beginn/ Treffpunkt beim Trainer angekündigt werden
** Bezahlt aus der Mannschaftskasse

Verhaltensrichtlinien SV Wenzenbach

Empfehlungen/ „Verhaltensrichtlinien" für die 1. Und 2. Mannschaft. Kein Muss, also auch keine Strafe bei Nichteinhaltung!

Stand: 18.07.2019

	Empfehlung
Allgemein	Kasten Bier bei Geburtstag, Geburt, Hochzeit, etc.
	Regelmäßige Teilnahme bei Arbeitseinsätzen, Turnieren, etc.
Training	Einheitliche Trainingskleidung
	Platz wird erst verlassen, nachdem alle Trainingsutensilien & Tore (vollständig) aufgeräumt sind
Spiel	Passende Vorbereitung zu Spielen (wenig Alkohol am Vortag, kein Sport am selben Tag, etc.)
	Einheitliches Auftreten am Spieltag (SVW Trainingsanzug oder Polo)
	Trikot, Stutzen etc. richtig rum in den Koffer (nicht umdrehen)

Das ist Bill

Bill ist Spieler beim SV Wenzenbach

Bill folgt den Empfehlungen und sorgt für ein gutes Mannschaftsklima

Er ist auf dem besten Weg eine SVW- Legende zu werden

Bill ist cool

Sei wie Bill

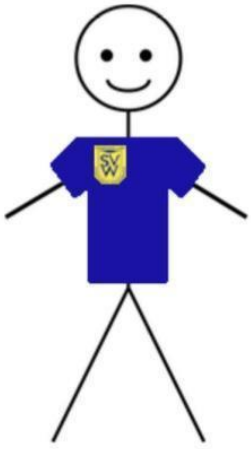

Mehr Infos unter:
sparkasse-regensburg.de/
privatkredit
Sich was gönnen
ist einfach.
Weil die Sparkasse
verantwortungsvoll mit
einem Kredit helfen kann.
Erfüllen Sie sich Ihre
Wünsche. Mit dem
Sparkassen-Privatkredit.
Günstige Zinsen.
Schnelle Zusage.
Flexible Laufzeiten.
Sofortige Auszahlung.
Jederzeitige Rückzahlung.
sparkasse-regensburg.de/privatkredit
Sparkasse
Regensburg

Sportverein Wenzenbach e.V.

Fußball – Gymnastik – Ski – Tennis – Fitness – Volleyball

Abteilungsleiter Fußball
Stefan Scherr
Bergstr. 3
93173 Wenzenbach
0160/97235759
fussball@svwenzenbach.de

**An die Mitglieder
der Fußballabteilung
des SV Wenzenbach**

Wenzenbach, 04.10.2022

Einladung zur Jahresversammlung der Abteilung Fußball 2022

Datum: Freitag, der 18.11.2022
Uhrzeit: 19:00 Uhr
Ort: Sportheim SV Wenzenbach
Jahnweg 10, 93173 Wenzenbach

Tagesordnung:

1. Begrüßung
2. Verlesen des Protokolls der letzten Jahresversammlung
3. Bericht des Abteilungsleiters
4. Kassenbericht
5. Berichte der Jugendbetreuer
6. Bericht über die AH
7. Bericht über die 2. und 1. Mannschaft
8. Bericht über die Frauenmannschaften
9. Entlastung
10. Anträge (sind lt. Satzung bis spätestens 04.11.2022 beim Abteilungsleiter schriftlich einzureichen)
11. Wortmeldungen

Stefan Scherr
Abteilungsleiter Fußball

Biomassehof
Regensburg

gut für die Natur –
gut für uns!

- ✓ neu für die Region Regensburg
- ✓ Qualität aus unserer Region
- ✓ Abholung und Lieferung ab Hof

Bestes für den Garten

- Rollrasen (FertigRasen Melzl)
- lose erhältlich: Rasenerde, Oberbodensubstrat
- gesackt erhältlich: Blumenerde, Gartenkompost, organische Dünger
- lose und gesackt erhältlich: Pflanzerde, Rindenmulch, Miscanthusmulch

Energie aus Holz

- Hackschnitzel, frisch und getrocknet
- Hackschnitzel mit und ohne Rinde
- Pellets, lose im Silo-LKW
- Pellets, BigBag und 15 kg Sack
- Briketts in verschiedenen Sorten
- Scheitholz
- Anzündholz und Grillanzünder

➡ Annahme von nicht verunreinigtem Strauchschnitt

für Sie da:
Christian & Gabi Melzl

Biomassehof Regensburg • Thanhof 1 • 93173 Wenzenbach
Mobil 01 52 / 53 59 16 80 • Tel. 09 41 / 69 98 10 • Fax 09 41 / 69 98 11
info@biomassehof-regensburg.de

Ansprechpartner Förderkreis:
Matthias Beier
0151/42418441
matbeier@web.de

Möchten Sie auch Förderer werden? Auf der Homepage des SV Wenzenbach finden Sie das Antragsformular. Den jährlichen Beitrag für ihre Unterstützung können Sie frei wählen.

Die Förderer werden in verschieden Kategorien eingeteilt, je nach Höhe der jährlichen Unterstützung:
Standard unter 100 €
Bronze mehr als 100 €
Silber mehr als 200 €
Gold mehr als 500 €

Teamsportausrüstung
Merchandising
Schulkleidung & Werbetextilien
Textildruck & Bestickung

Find us on Facebook

Werde Fan und sichere Dir
25% Rabatt
auf Deinen ersten Einkauf!

PRIMOSPORT.de

steinbauer@primosport.de
Tel.: 09406/2839901

PRIMOSPORT.de PRIMOSPORT.de PRIMOSPORT.de

Ihr Gartenzwerg

Josef Berger

Rosenstrasse 15 • 93173 Wenzenbach

Tel. 0176 67659949 • 09407 8127292

Gartenanlage/-pflege • Baumpflege/-fällung • Wurzelstock fräsen

LUDWIG
STEUERBERATUNGSGESELLSCHAFT mbH

PATRIK LUDWIG
Diplom-Kaufmann (Univ.)
Steuerberater

09407 8112 - 14
patrik.ludwig@steuerkanzleiludwig.de

Wir vertrauen auf DATEV

Ludwig Steuerberatungsgesellschaft mbH
Hauptstraße 26 I 93173 Wenzenbach
Tel. 09407 8112 - 0 I Fax 09407 8112 - 55
www.steuerkanzleiludwig.de

Mitglied im Steuerberaterverband

IMPRESSUM

Redaktion/Layout:	Matthias Beier, Berger Moritz
Druck:	Antrieb 360
Herausgeber:	Fußballabteilung SV Wenzenbach e.V**.**
Auflage:	30 Stück pro Ausgabe
Jahrgang:	Nr. 9 2022
Ausgabe:	Nr. 13 23.10.2022
Veröffentlichung:	Zu jedem Heimspiel der 1. Mannschaft, www.svwenzenbach.de
Preis:	Kostenlos
Kontakt	Matthias Beier, matbeier@web.de 015142418441

Getränke Weißgerber
ERGO Versicherungen Andreas Dietz
ECOVIS Steuerberatung Striegan / Büchl
KFZ Hofmann
Raiffeisenbank
Landhandel Völkl
Gala Alois Hueber
Holzhandel Schön
Fahrschule Biedermann
OMV Tankstelle
Ihr Gartenzwerg-Josef Berger
Gasthaus „Zum Kneißl“
Johann Huber
Ludwig Steuerberatungsgesellschaft
Eva Schmid haarkreation
Anstich - All Stars Tattoo
SR-Regensburger
Beate Salhofer u. Martin Neumeier

Antrieb 360
Wolf Christian
Edeka Dirnberger
Metzgerei Stierstorfer
Sparkasse Regensburg
Café Zeitlos
Primosport
Familienbrauerei Jacob oHG
Fahrschule Schuster
Elektro Stangl
Hans Reitenspies
Gebrüder Jobst GmbH
Sport Hartl
AUTO-MASS GmbH
Christian & Gabi Melzl
Gaststätte Waldeslust Probstberg
Wilhelm Justus Steinmetzmeisterbetrieb
Hier könnte Ihre Werbung stehen!

WIR BEDANKEN UNS BEI UNSEREN PARTNERN FÜR DIE TREUE IN DIESER SAISON UND HOFFEN AUCH WEITERHIN AUF GUTE ZUSAMMENARBEIT!

MISSION:
IHRE WERBEAGENTUR
MIT DEN KOMMUNIKATIONS-ASTRONAUTEN
IN NEUE GESTALTUNGS-GALAXIEN
WIR MACHEN:
Logo, Websites, Flyer,
Plakate, Visitenkarten,
uvw...
360
www.antrieb360.de
antrieb 360