SAISON 23/24

STADIONZEITUNG

SV Wenzenbach e.V.

Anschließend:
Sommernachtsfest
mit Barbetrieb und Grill

1. Spieltag – Bezirksliga Süd
SV Wenzenbach vs. FSV Prüfening

1. Spieltag – A-Klasse 3
SV Wenzenbach II vs. SG SC Sinzing/Jura II

GEGRÜNDET 1949
SV W
SPORTVEREIN WENZENBACH

WWW.SVWENZENBACH.DE

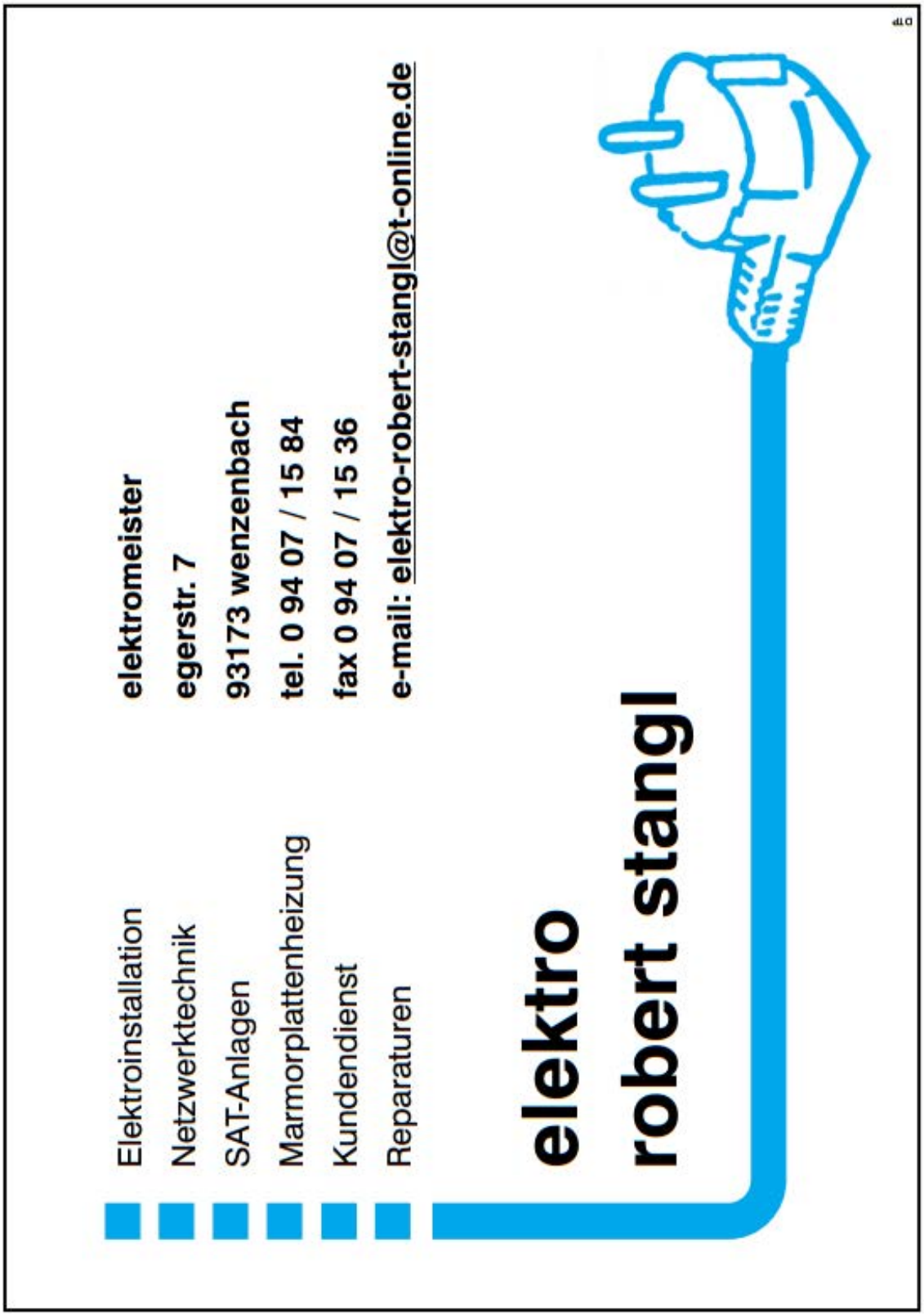
Elektroinstallation
Netzwerktechnik
SAT-Anlagen
Marmorplattenheizung
Kundendienst
Reparaturen
elektro
robert stangl
elektromeister
egerstr. 7
93173 wenzenbach
tel. 0 94 07 / 15 84
fax 0 94 07 / 15 36
e-mail: elektro-robert-stangl@t-online.de

VORWORT

Liebe Gäste, liebe Freunde des SV Wenzenbach,
herzlich Willkommen zu den Heimspielen gegen den FSV Prüfening und der SG Sinzing/Jura 2

Saisonstart in der Bezirksliga

Heute ist es endlich so weit: Nach über 30 Jahren ist man zurück in der Bezirksliga. Nach dem Abstieg 2018 in die Kreisklasse und einer schlechten Kreisklassensaison, hat man sich sportlich und auch bei den Verantwortlichen neu aufgestellt und mit akribischen und mutigen Entscheidungen viel beim SVW verändert. Der sportliche Lohn hat sich vier Jahre später mit dem Aufstieg in die Bezirksliga ausgezahlt. Jetzt gilt es sich in der neuen Liga zurecht zu finden und regelmäßig zu punkten, damit wir am Ende der Saison mindestens vier Teams hinter uns lassen können, um die Klasse zu halten. Heute startet man gegen den FSV Prüfening, gegen die man vor zwei Jahren in einem Zweikampf um die Meisterschaft der Kreisliga 1 kämpfte – mit dem besseren Ende für die Gäste. Doch jetzt sind die Karten neu gemischt und man will an das letzte Punktspiel gegen den FSV anknüpfen, das man 3:2 vor gut einem Jahr gewann! Die Vorbereitung war leider auch wie letztes Jahr mit vielen Urlaubern und Verletzten sehr turbulent. Nico Beigang wird auch weiterhin, nach einem Bänderriss ausfallen und auch Kacper Zawada, Maximilian Sehr, Christopher Prester und Sandro Gotal sind nach Verletzungen noch nicht bei 100%. Ebenso muss man leider auch noch mindestens dieses Jahr auf Dennis Scheuerer und Samuel Berger verzichten.

Im Verein gab es auch die ein oder andere Neuerung und Veränderung, ebenso haben wir auch neue Gesichter in den Mannschaften. Hierzu verweise ich auf unsere Homepage www.svwenzenbach.de oder unseren Social-Media-Kanälen in Facebook und Instagram, bei denen Sie immer auf dem Laufendem gehalten werden!

Matthias Beier
1.Vorsitzender SV Wenzenbach

Die Fußballabteilung des SV Wenzenbach begrüßt Sie recht herzlich zu den heutigen
Heimspielen der Kreisliga 1 und A-Klasse 3
SV Wenzenbach vs. FSV Prüfening
SV Wenzenbach II vs. SG Sinzing/Jura 2
und bedankt sich für Ihren Besuch.
Ebenso gilt unser Gruß den eingeteilten Schiedsrichter, sowie den Gästen.
Wir wünschen den Spielen einen fairen und spannenden Verlauf.

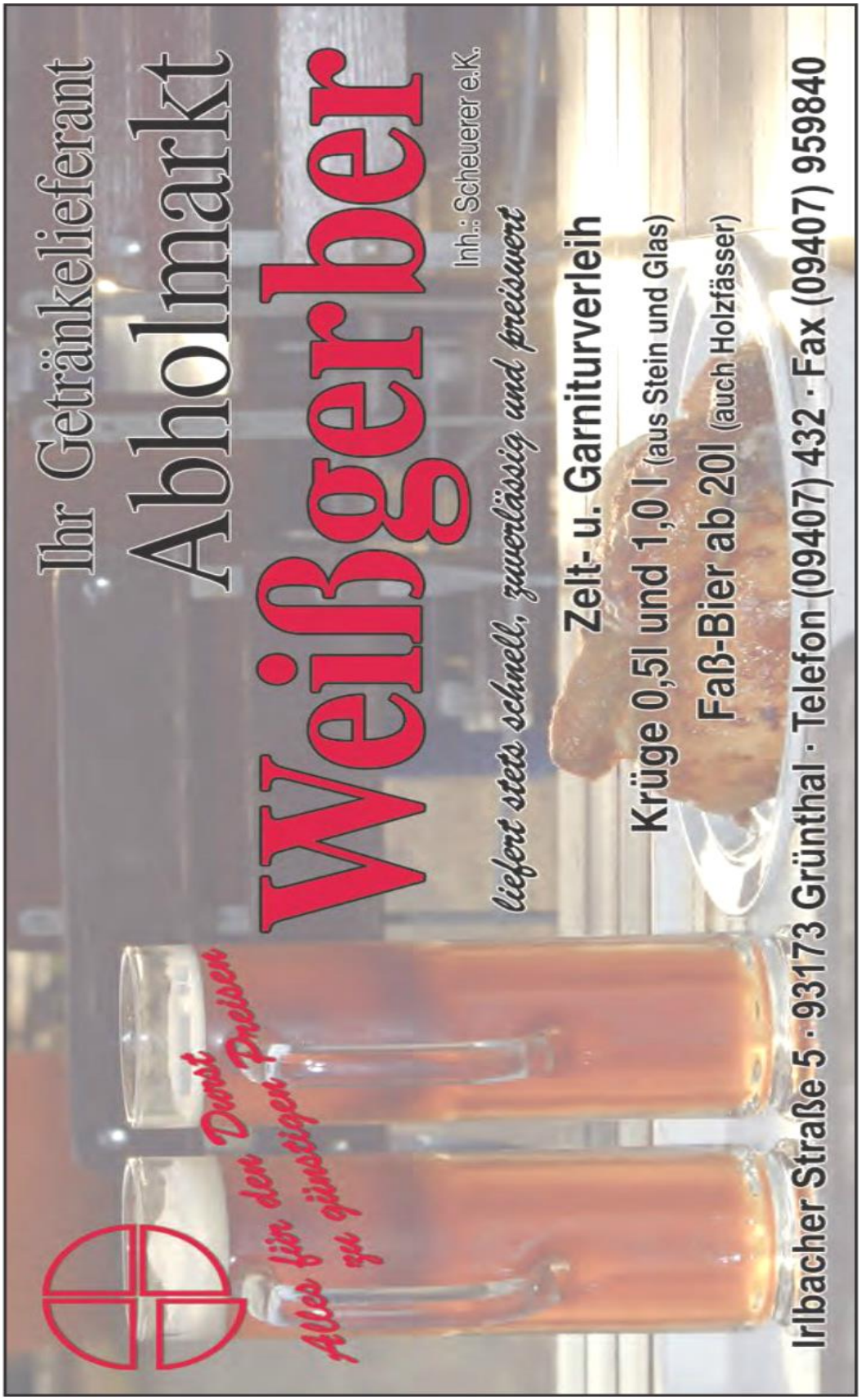
Ihr Getränkelieferant
Abholmarkt
Weißgerber
Inh.: Scheuerer e.K.
liefert stets schnell, zuverlässig und preiswert
Zelt- u. Garniturverleih
Krüge 0,5l und 1,0 l (aus Stein und Glas)
Faß-Bier ab 20l (auch Holzfässer)
Irlbacher Straße 5 · 93173 Grünthal · Telefon (09407) 432 · Fax (09407) 959840
Alles für den Durst zu günstigen Preisen

MEISTERBETRIEB GmbH & Co. KG
elektro moesch
ELEKTRO- KÄLTE- & KLIMATECHNIK
Hölzlhofstraße 20b - 93173 Wenzenbach/Gonnersdorf

WOLF e.K.
CHRISTIAN
Hölzlhofstraße 20b - 93173 Wenzenbach/Gonnersdorf

MEISTERBETRIEB GmbH & Co. KG
elektro moesch
ELEKTRO- KÄLTE- & KLIMATECHNIK
Hölzlhofstraße 20b - 93173 Wenzenbach/Gonnersdorf

WOLF e.K.
CHRISTIAN
Hölzlhofstraße 20b - 93173 Wenzenbach/Gonnersdorf

CM Treuhandgesellschaft Regensburg mbH
Wirtschaftsprüfungsgesellschaft
Steuerberatungsgesellschaft

CM

Wir verstehen uns als Prüfer und Berater auf Augenhöhe mit unbedingtem Fokus auf Qualität für Unternehmen und Institutionen aus allen Wirtschaftszweigen.

Unsere Kompetenzen

Wirtschaftsprüfung

- Gesetzliche und freiwillige Jahres- und Konzernabschluss-prüfungen (HGB und IFRS)
- Sonderprüfungen (VerpackG, MaBV, HGrG etc.)
- Unternehmensbewertungen (IDW S1) und sonstige Gutachten
- Due-Diligence-Prüfungen
- Interne Revision
- Beratung und Prüfung von Nachhaltigkeitsberichten
- Weitere prüfungsnahe Dienstleistungen

Steuerberatung

- Klassische Steuerberatung
- Steuergestaltung und -planung
- Finanz- und Lohnbuchhaltung
- Jahresabschlüsse und Einnahmen-Überschuss-Rechnungen
- Nachfolgeplanung und Erbschaftsmodelle
- Umwandlungen, Neu- bzw. Umstrukturierungen (z.B. Holding-Strukturen)
- Internationales Steuerrecht
- Steuerrechtsdurchsetzung

Consulting

- Beratung bei Erwerb und Veräußerung von Unternehmen und Unternehmensanteilen (Mergers & Acquisitions)
- Gründungskonzept und Businessplan
- Restrukturierung und Sanierung
- Rechnungswesen und Controlling
- Strategie für Investitionen und Finanzierungen
- Teilnahme an Bankengesprächen
- Weitere betriebswirtschaftliche Beratung

Ludwig-Eckert-Str. 5-7
93049 Regensburg
Tel.: +49 (0) 941 208 29-0
Fax: +49 (0) 941 208 29-30
E-Mail: info@cmtreuhandgesellschaft.de
Web: www.cmtreuhandgesellschaft.de

Deutschlands beste Wirtschaftsprüfer 2020/21 Mittelstand manager magazin

Deutschlands beste Wirtschaftsprüfer 2022/23 Mittelstand manager magazin

AUSGEZEICHNET TOP Steuerberater FOCUS-MONEY-TEST 2023

Spieltag – Bezirksliga Süd

Fr. 21.07.2023
19.00 Uhr: VfB Bach vs. SV Sulzbach/Donau
19.00 Uhr: FC Pielenhofen-Adlersberg vs. SpVgg Ziegetsdorf
Sa. 22.07.2023
16.00 Uhr: SC Regensburg vs. TSV Bad Abbach
16.00 Uhr: SV Wenzenbach vs. FSV Prüfening
So. 23.07.2023
15.00 Uhr: DJK Arnschwang vs. FC Thalmassing
15.00 Uhr: FC Kosova Regensburg vs. TV Parsberg

Hintere Reihe von links: Nico Beigang, Thomas Amann, Luis Kammermeier, Nico Lasar, Marcus Hüttner, Peter Nickel, Michael Singer;
Mittlere Reihe von links: Matthias Beier, Stefan Scherr, Manuel Fischer, Michael Pfeffer, Moritz Berger, Dennis Scheuerer, Dominik Berger, Helmut Müller, Dorothea Knecht;
Untere Reihe von links: Matteo D'Errico, Samuel Berger, Christopher Prester, Patrick Winter, Stefan Glötzl, Fabian Röhrl, Dominik Eichenseer, Benjamin Berger;

Es fehlen: Sandro Gotal, Kacper Zawada, Maximilian Sehr, Florian Gruber, Benjamin Schütz, Arash Ghafoori, Daniel California, Florian Hof, Dennis Pykka, Simon Deißler;

Mehr Überholspur.
Weniger Sackgasse.
Was willst Du mehr?
Wähle einfach den richtigen Arbeitgeber
für deine Ausbildung oder dein Praktikum.
Mehr Informationen findest du auf
sparkasse-regensburg.de/karriere
Weil's um mehr als Geld geht.
Sparkasse
Regensburg

Tabelle Bezirksliga Süd

PL	Team	Sp.	S-U-N	Tore	Diff.	Pkt.
1.	Arnschwang (Auf)	0	0-0-0	0:0	0	0
2.	SC Katzdorf (Auf)	0	0-0-0	0:0	0	0
3.	Wenzenbach (Auf)	0	0-0-0	0:0	0	0
4.	Pielenhofen (Auf)	0	0-0-0	0:0	0	0
5.	Bad Abbach	0	0-0-0	0:0	0	0
6.	Prüfening	0	0-0-0	0:0	0	0
7.	TV Parsberg	0	0-0-0	0:0	0	0
8.	VfB Bach	0	0-0-0	0:0	0	0
9.	Hainsacker	0	0-0-0	0:0	0	0
10.	SC Regensb.	0	0-0-0	0:0	0	0
11.	Viehhausen	0	0-0-0	0:0	0	0
12.	Thalmassing	0	0-0-0	0:0	0	0
13.	SV Sulzbach	0	0-0-0	0:0	0	0
14.	Ziegetsdorf	0	0-0-0	0:0	0	0
15.	FC Kosova	0	0-0-0	0:0	0	0
16.	FC Ränkam	0	0-0-0	0:0	0	0

Stand 16.07.23

VPV
Der Vorsorgeberater seit 1827

> **Vorsorge und Vermögensaufbau**
Altersversorgung, fondsgebundene Lebens- und Rentenversicherung z.B. mit unserer *VPV Power-Rente*, betriebliche Altersversorgung/Direktversicherung

> **Sicherheit für Personen**
Berufsunfähigkeits-Schutz, Unfallversicherung

> **Sicherung von Eigentum und Vermögen**
Haftpflichtversicherung, Gebäudeversicherung, Kfz-Versicherung

Baufinanzierung Beate Salhofer u. Martin Neumeier
Fachwirt für Finanzberatung (IHK)
Pruefeninger Str. 7 · 93049 Regensburg - Martin.Neumeier@vpv.de
Tel.: 0171/422 34 36 oder 0179/4216489 · Beate.Salhofer@vpv.de

Spieltag – A-Klasse 3

Fr. 21.07.2023
19.00 Uhr: SG SC Matting vs. ATSV Kallmünz
Sa. 22.07.2023
14.00 Uhr: Sv Wenzenbach II vs. SG SC Sinzing
So. 23.07.2023
10.30 Uhr: TB/ASV Regenstauf II vs. SpVgg Ramspau II
16.00 Uhr: SG Pielenhofen II vs. FC Romania Regensburg
17.00 Uhr: DJK Duggendorf vs. TSV Kareth-Lappersdorf III

Hintere Reihe von links: Jonas Zweckerl, Peter Weigert, Mario Gnad, Matthias Eberwein, Ludwig Hofmeister, Matthias Freundorfer;
Mittlere Reihe von links: Matthias Beier, Simon Deißler, Alexander Ballestrem, Florian Obermeier, Oliver Bauer, Marcus Hüttner, Tobias Judenmann, Mike Rückerl;
Untere Reihe von links: Hubert Fischer, Johannes Greil, Stephan Hutter, Paul Helfrich, Fabian Röhrl, Nico Lasar, Philipp Neumeier;

Es fehlen: Leon Moosmeier, Thomas Stadelmayer, Alexander Koller, Lorenz Schütz, Leon Imhof, Florian Eckmüller, Simon Michels, Araz Jendi, Daut Bytyqi, Maximilian Englberger;

Wir wünschen viel Erfolg
in der kommenden Saison!
VOELKL
LANDHANDEL
BAUSTOFFE
Raiffeisenstr. 6 · 93173 Wenzenbach
Tel. 09407/3356 · Fax 09407/90907
www.voelkl-landhandel.de

STIERSTORFER
METZGEREI - PARTYSERVICE

Wir bieten:

- Wurstwaren Rindfleisch Kalbfleisch Schweinefleisch Juradistl-Lamm aus eigener Schlachtung und Produktion
- Frischgeflügel/Bio-Geflügel a.d. Region
- Wildbret und Wildprodukte aus eigener Jagd und Produktion
- Käsespezialitäten + Feinkostsalate
- hausgemachte Salami versch. Sorten naturgereift
- Italienische Feinkost
- Döltl-Weine aus Österreich
- Geschenkkörbe
- Catering mit Geschirrverleih
- Spanferkel aus dem Steinbackofen ab 30 Personen
- Mittagsmenü ab 11.00 Uhr

93173 Wenzenbach · Hauptstrasse 17
Tel. 09407 / 94 91-0 · Fax 09407 / 94 91-20
www.metzgerei-stierstorfer.de

Qualität die schmeckt!

EVA SCHMID
haarkreation

- CUT
- COLOR
- MAKE UP
- WEDDING
- EXTENSIONS

www.eva-schmid-haarkreation.de

Florianweg 1a, 93173 Wenzenbach, Tel.: 09407 1366

Tabelle A-Klasse 3

PL	Team	Sp.	S-U-N	Tore	Diff.	Pkt.
1.	Duggendorf (Ab)	0	0-0-0	0:0	0	0
2.	FC Romania	0	0-0-0	0:0	0	0
3.	Kallmünz	0	0-0-0	0:0	0	0
4.	Regenstauf II	0	0-0-0	0:0	0	0
5.	Wenzenbach II	0	0-0-0	0:0	0	0
6.	SG SC Matting II	0	0-0-0	0:0	0	0
7.	SG Pielenhofen II	0	0-0-0	0:0	0	0
8.	Ramspau II	0	0-0-0	0:0	0	0
9.	Stadtamhof II	0	0-0-0	0:0	0	0
10.	Kareth-Lapp. III (Auf)	0	0-0-0	0:0	0	0
11.	FC Kosova II (Auf)	0	0-0-0	0:0	0	0
12.	SG SC Sinzing II (Auf)	0	0-0-0	0:0	0	0

Stand 16.07.2023

Garten- und Landschaftsbau
Alois Hueber
Lass doch Gras drüber wachsen !
0175-5421-411 www.AloisHueber.de Email@AloisHueber.de

AllStars
ANSTICH
Tattoo
2016
BEI ANSTICH ALLSTARS
BEKOMMST DU
DEIN PERSÖNLICHES TATTOO
ODER COVER-UP. KOMM VORBEI
UND LASS DICH BERATEN.
HAUPTSTRASSE 26
93173 WENZENBACH
TEL. 09407-5528870
Besuchen Sie
uns auf Facebook!

Mehr Spaß im Bad gefällig?

Stefan Schober GmbH

0941/62223 info@schober-hs.de www.schober-hs.de

Wutzlhofen 47 93057 Regensburg

Frauenmannschaft

Hintere Reihe von links: Egerer Luisa, Zimmerer Sofia, Männicke Sofie, Turjak Johanna, Doblinger Lea;
Mittlere Reihe von links: Beier Matthias, Gebhart Sarah, Brugger Jasmin, Turjak Franziska, Schäck Erika, Jemetz Stefan, Scherr Stefan;
Untere Reihe von links: Wankerl Lisa, Hofstetter Stephanie, Hochmuth Linda, Fuchs Katharina, Wagenknecht-Hirth Jennifer, Göttl Emma;

Es fehlen: Rieger Natalie, Kugler Stefanie, Meyer Emma, Daschner Eva, Sasic Sarah, Beer Laura, Kienzler Laura, Kimpel Lena;

EDEKA Dirnberger – Wenzenbach & Bernhardswald edeka-dirnberger.de

Tabelle Frauen Bezirksliga

PL.	Team	Sp.	S-U-N	Tore	Diff.	Pkt.
1.	Aufhausen (Ab)	0	0-0-0	0:0	0	0
2.	SC Regensb. III	0	0-0-0	0:0	0	0
3.	Ziegetsdorf	0	0-0-0	0:0	0	0
4.	VfB Regensb	0	0-0-0	0:0	0	0
5.	SG O'pfraundorf	0	0-0-0	0:0	0	0
6.	SG TV Barbing	0	0-0-0	0:0	0	0
7.	Wenzenbach (Auf)	0	0-0-0	0:0	0	0
8.	SG SV Lupburg (Auf)	0	0-0-0	0:0	0	0
9.	Beratzhausen (Auf)	0	0-0-0	0:0	0	0

KFZ HOFMANN

Mit uns bleiben Sie mobil

- Reparaturen aller Fabrikate
- Klima-Service
- Reifen-Service
- Lack und Karosserie
- Dellenrepartur
- HU und AU*
- Autoglasreparatur
- Inspektion
- Leistungssteigerungen
- Fahrzeugveredelung
- Spezial-Fahrwerke
- Carbon
- Felgenveredelungen
- CarWrapping / Folierungen
- Fahrzeugaufbereitung
- Auspuffanlagen
- TÜV Sonderabnahmen
- Kfz Neu- und Gebrauchtwagen auch Sonderbeschaffungen
- Werkstattersatzwagen
- Mietwagenvermittlung

*Durchgeführt von einer amtlich anerkannten Überwachungsorganisation nach §29 StVZO & §47a StVZO.

Steinbügl 5
93173 Wenzenbach

09407/1556
0160/97831976

kfzhofmann@t-online.de
Meisterbetrieb der Kfz-Innung

Visit us on
www.kfzhofmann.com

Official Retailer of
KW
Sales- & Service-Point

KRAFTFAHRZEUG GEWERBE
Meisterbetrieb der Kfz-Innung

Ausbildungsbetrieb
Glas-Reparatur
Gebrauchtwagen mit Qualität und Sicherheit
Klima-Service

Senioren A KL Mitte

19.00 Uhr TSV Bernhardswald vs. SV Wenzenbach

Hintere Reihe von links: Freundorfer Michael, Bauer Marcus, Kleffmann Robert, Kirschner Christian, Redepenning Andreas, Geiersdorfer Johannes, Polster Stefan, Trimpl Markus;
Untere Reihe von links: Daschner Holger, Pfeilschifter Christian, Metz Benjamin, Pfab Benjamin, Mayer Andreas, Madison John, Jabor Saad, Kappes Denis;

Es fehlen: Trögl Markus, Bremm Andreas, Frank Florian, Mahn Michael, Abdulwahid Akram, Judenmann Tobias, Ermisch Alexander, Rauffeisen Felix, Rödig Markus, Scherr Stefan, Beier Matthias, Schwarz Edwin, Eckmüller Florian, Kastl Sebastian, Werner Christian, Gollwitzer Benjamin, Stadelmayer Markus, Radmilovic Marco, Mirbeth Daniel, Lang Alexander;

Wir machen den Weg frei.

TOPFIT DURCH DIE GANZE SAISON!

Wir beraten Sie rund um alle Themen Ihrer ganz persönlichen finanziellen Lebenslage. Dabei bleibt kein Aspekt unbeachtet, damit sie kurz-, mittel- und langfristig alle Möglichkeiten nutzen können und auch bei Ihren Finanzen topfit bleiben!

Sprechen Sie mit uns und überzeugen Sie sich selbst von unserer genossenschaftlichen Beratung! Das Team der Geschäftsstelle Wenzenbach freut sich auf Sie!

Norbert Riederer
Leiter Geschäftsstelle Wenzenbach
☎ 0941 / 50201 - 92510
✉ norbert.riederer@raiffeisenbank-regensburg.de

Raiffeisenbank Regensburg-Wenzenbach eG

Jetzt können Sie es krachen lassen...

Wir richten es wieder ...

Glaserei Beer

Reparaturverglasungen
Wärmeschutzgläser
Küchenwandschutz aus Glas
Sicherheitsgläser
Duschabtrennungen
Duschkabinen aus Glas
Brüstungsverglasungen
Dachverglasungen
Bodenschutzgläser

Regensburger Str. 1
93128 Regenstauf
Te. 09402 / 5709

ah.beer@t-online.de
www.glaserei-beer.de

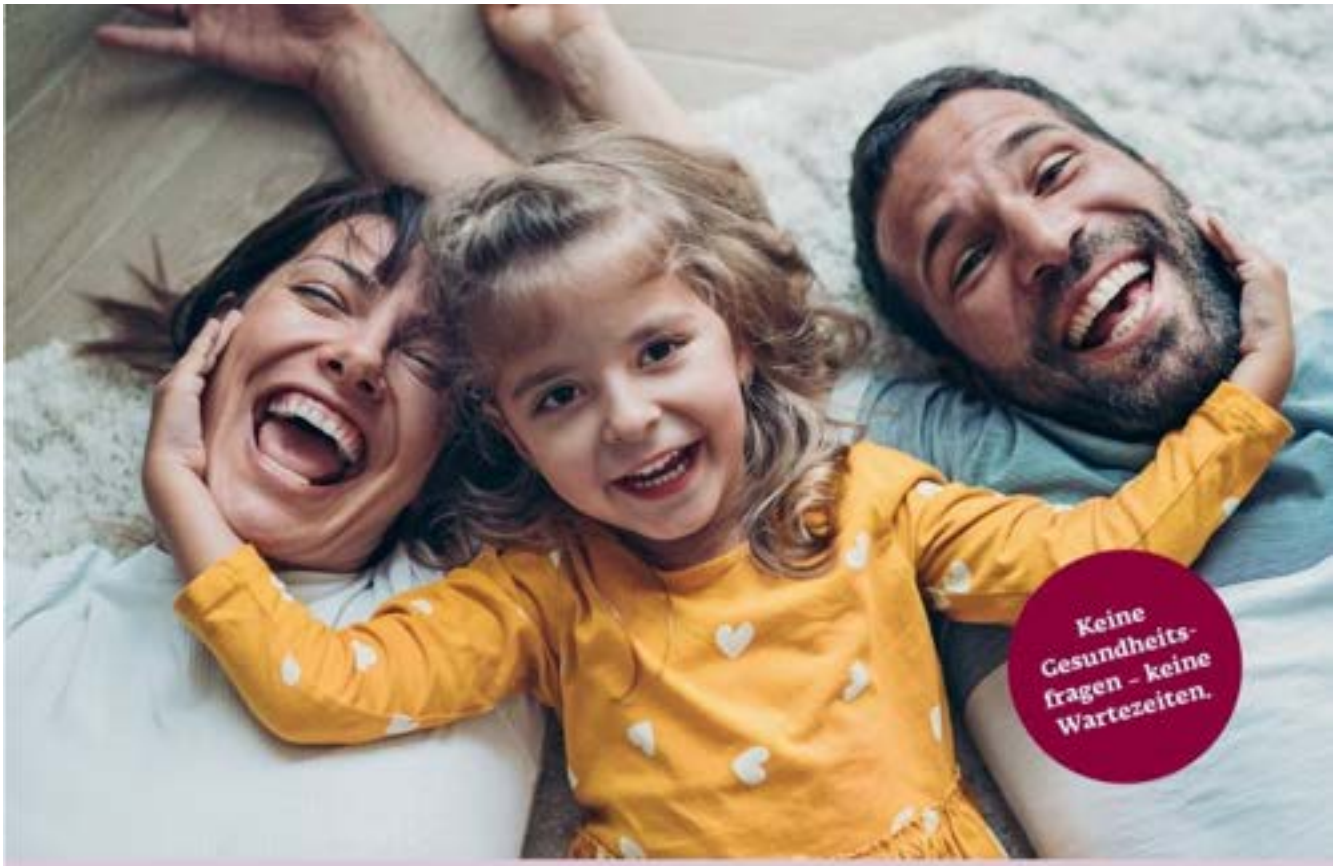

Wer zuletzt lacht – ist bei ERGO versichert!

Unsere Zahn-Zusatzversicherungen: ausgezeichnete Leistungen für Ihr schönstes Lachen. Bis zu 100 % Premiumschutz.

Geschäftsstelle
Andreas Dietz

Prüfeninger Straße 9
93049 Regensburg
Tel 0941 381733-51
andreas.dietz@ergo.de

ERGO

Tabelle Senioren A KL Mitte

PL	Team	Sp.	S-U-N	Tore	Diff.	Pkt.
1.	SG B'lengenfeld	7	4-1-2	15:7	8	13
2.	Wenzenbach	6	4-1-1	18:11	7	13
3.	FK Phönix	6	2-3-1	12:9	3	9
4.	Bernhardsw.	4	1-1-2	5:8	-3	4
5.	SV Raigering	4	1-1-2	7:13	-6	4
6.	SG Regenstauf	3	0-3-0	3:3	0	3
7.	SG Fischbach	4	0-0-4	2:11	-9	0

Stand: 04.05.22

NATURAL INGREDIENTS
SALATKIND
Flow Food
HANDMADE WITH LOVE
www.salatkind.de
Im Gewerbepark D42
93059 Regensburg

Spieltag B-Klasse 3

Hintere Reihe von links: Freundorfer Michael, Bauer Marcus, Kleffmann Robert, Kirschner Christian, Redepenning Andreas, Geiersdorfer Johannes, Polster Stefan, Trimpl Markus;
Untere Reihe von links: Daschner Holger, Pfeilschifter Christian, Metz Benjamin, Pfab Benjamin, Mayer Andreas, Madison John, Jabor Saad, Kappes Denis;

Es fehlen: Trögl Markus, Bremm Andreas, Frank Florian, Mahn Michael, Abdulwahid Akram, Judenmann Tobias, Ermisch Alexander, Judenmann Andreas, Rödig Markus, Scherr Stefan, Beier Matthias, Schwarz Edwin, Eckmüller Florian, Kastl Sebastian, Werner Christian, Maximilian Simon, Stadelmayer Markus, Radmilovic Marco, Maximilian Englberger, Jaquobi Rasched, Stadelmayer Thomas, Schappert Mark, Imhof Leon, Mirbeth Daniel, Ballestrem Alexander, Beer Max, Daschner Benedikt, Göllner Joel, Gollwitzer Benjamin, Hofmeister Ludwig, Hutter Stephan, Trimpl Markus, Ballestrem Moritz, Bauer Oliver, Fischer Hubert, Moosmeier Leon, Koller Alexander, Schiller Patrick, Michels Simon;

ECOVIS®

→ Steuerberater → Rechtsanwälte → Wirtschaftsprüfer → Unternehmensberater

ECOVIS BLB Steuerberatungsgesellschaft mbH
ECOVIS L + C Rechtsanwaltsgesellschaft mbH

Alfred Büchl, Dipl. Finanzwirt (FH), Steuerberater
Stefanie Striegan, Dipl. Kauffrau (Univ.), Steuerberaterin
Thomas Schinhärl, Rechtsanwalt

businessPARK
Osterhofener Straße 10 III
93055 Regensburg

Telefon: +49 (0)941 799 69 0
E-Mail: regensburg-blb@ecovis.com

(Wirtschaftsprüfung und Unternehmensberatung über unsere Partner in der Ecovis-Gruppe)

www.ecovis.com/regensburg

Tabelle B-Klasse 3

PL.	Team	Sp.	S-U-N	Tore	Diff.	Pkt.
1.	Oberisling II	0	0-0-0	0:0	0	0
2.	TSG Laaber II	0	0-0-0	0:0	0	0
3.	ASV Undorf II	0	0-0-0	0:0	0	0
4.	SG ASV Holzheim II	0	0-0-0	0:0	0	0
5.	SC Lorenzen II	0	0-0-0	0:0	0	0
6.	Diesenbach	0	0-0-0	0:0	0	0
7.	SC Endorf	0	0-0-0	0:0	0	0
8.	SG Haugenried	0	0-0-0	0:0	0	0
9.	Pettenreuth	0	0-0-0	0:0	0	0
10.	Wenzenbach III	0	0-0-0	0:0	0	0
11.	SV Zeitlarn II	0	0-0-0	0:0	0	0

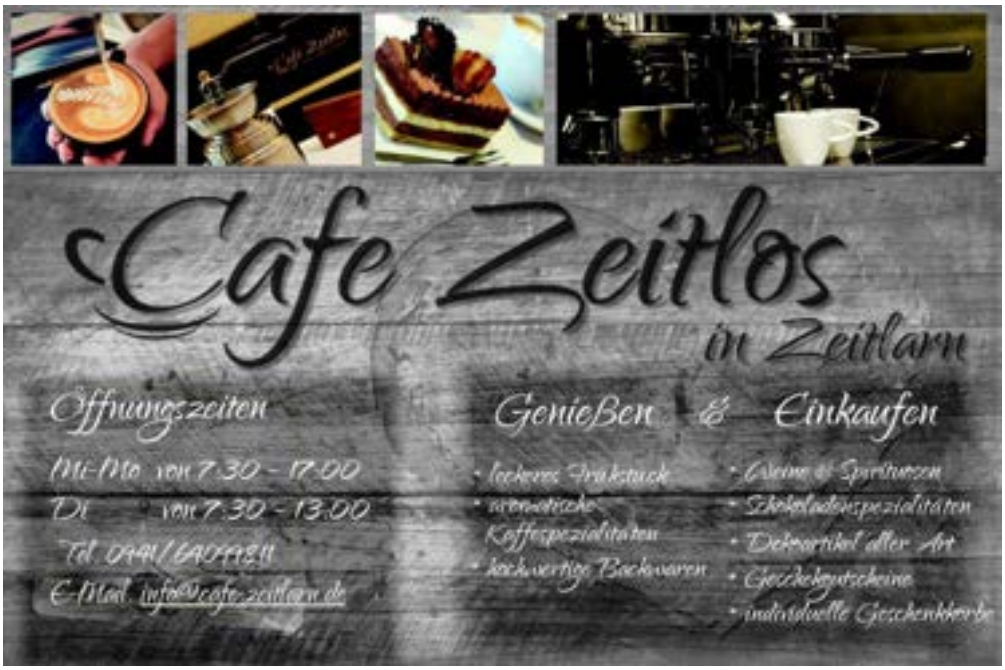

09407 8119707
Zum Kneißl
RESTAURANT · CAFÉ
www.zum-kneissl.de
FEINE OBERPFÄLZER KÜCHE
IN GEMÜTLICHEM AMBIENTE
Bayerische Küche
Gemütlicher Biergarten
Nachmittags: Kaffee, Kuchen & Brotzeit
Großer Saal für Ihre Feier
Kneißls Riesenwindbeutel
Mittwoch bis Freitag 11.00 - 14.00 Uhr & 17.00 - 22.00 Uhr,
Samstags und Sonntags durchgehend. Montag und Dienstag Ruhetag.
Gasthaus zum Kneißl | Jahnweg 8a | 93173 Wenzenbach

Platzierung		Name	Gezahlter Betrag 23/24	Teuerster Delikt (Highscore)
1	→	Nico Beigang	20	Gelbe Karte wegen Meckern
2	→	Peter Nickel	15	Rauschen/Alkohol im Trikot
3	→	Moritz Ballestrem	10	Rauschen/Alkohol im Trikot
4	→	Dennis Pyka	10	Rauschen/Alkohol im Trikot
5	→	Manuel Fischer	7	Zu spät - Spiel
6	→	Christopher Prester	5	Zu spät - Training

ForstBaumGarten-Wenzl
Die Natur-Macher
Ganzheitliche und nachhaltige Baumpflege,Obstbaumpflege
und ökologische Naturgärten
besuchen Sie uns
SCAN MICH
SCAN MICH
ForstBaumGarten-Wenzl
Stefan Wenzl
Duggendorf, Tel. 09473-9518009
info@ForstBaumGarten-Wenzl.de, www.ForstBaumGarten-Wenzl.de

Ehrenmitglied Heinz Dirnberger wird 80!

Der SV Wenzenbach gratuliert seinem Ehrenmitglied Heinz Dirnberger recht herzlich zum 80. Geburtstag!

🍾🥳

Wir wünschen Heinz viel Gesundheit und dass er unsere 1. Mannschaft weiterhin jede Woche kräftig anfeuert!

AUTO-MASS GMBH
Rgb.-Gonnersdorf
Böhmerwaldstr. 99
93173 Wenzenbach
zertifiziert nach Altauto-Verordnung
- zertifizierte Autoverwertung
- Kfz-Meisterbetrieb
- An- und Verkauf von :
* gebr. Fahrzeugen
* Unfallautos und Totalschäden
* Entsorgung von Altautos mit Verwertungs-nachweis
neue und gebrauchte Pkw-Ersatzteile
Partner im
allcar Recycling
0941 / 6 77 90
Fax 0941/ 64 25 7
internet: www.auto-mass.de
e-mail: wmass@auto-mass.de
KRAFTFAHRZEUG GEWERBE
Meisterbetrieb der Kfz-Innung

Neue Präsentationsshirts für die B-Jugend

Unsere B-Jugend bestehend aus einer Spielgemeinschaft zwischen dem SV Wenzenbach und der SG Vorwald freut sich über neue Präsentationsshirts. Ein herzliches Dankeschön geht an den langjährigen Partner Gasthaus „Zum Kneißl“, der die Anschaffungskosten komplett übernommen hat

Öffnungszeiten
Mo/Die Ruhetag
Mi-So ab 12 Uhr

Samstags Schnitzeltag 8.90(nicht bei Veranstaltungen Samstag)

Sonntags Mittagstisch,z.B. Schweinebraten,Rinderroulade,

Jetzt neu mit Dartraum

Pächter: Kay Helbig
Probstberg 42
Wenzenbach
93173 Tel. 094072546

gerne können unsere Räume für Feiern genutzt werden

SECURITY
Omnia Group GmbH
Security & Service
GEGRÜNDET 1949
SV
SPORTVEREIN WENZENBACH
FC THALMASSING 1932 e.V.
SV WENZENBACH
VS. FC THALMASSING
SONNTAG
06.08.2023 | 16.00 UHR
JAHNWEG 10, WENZENBACH
Gestaltung
Druck
Fotografie
antrieb 360
Agentur für Print und Web

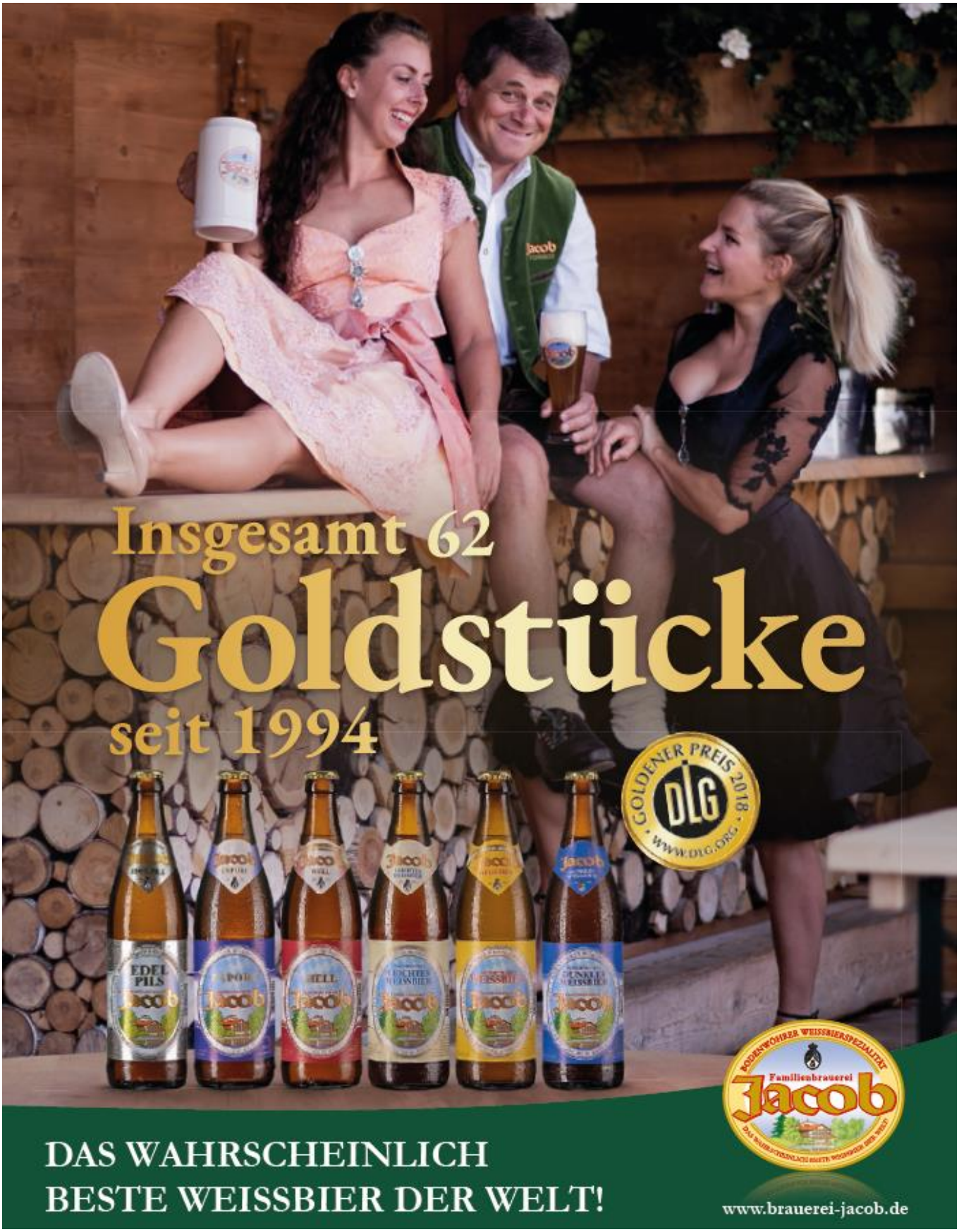
Insgesamt 62
Goldstücke
seit 1994
GOLDENER PREIS 2018
DLG
WWW.DLG.ORG
Familienbrauerei
Jacob
DAS WAHRSCHEINLICH
BESTE WEISSBIER DER WELT!
www.brauerei-jacob.de

Neuer Teamshop

SV WENZENBACH
TEAMSHOP
SPORTHARTL

SV WENZENBACH

Da die Artikel im Teamshop entsprechend der Vorgaben des Vereins individuell für dich bedruckt werden, sind diese Artikel vom Umtausch ausgeschlossen.

Bei gesonderten Veredelungswünschen (bspw. Sponsorenlogo) erstellen wir dir gerne ein unverbindliches Angebot.

Endlich ist es so weit!

Der neuer Teamshop der Fußballer ist online:

https://www.sporthartl.de/SV-WENZENBACH

In den nächsten Tagen wird noch der ein oder andere (Fan-)Artikel dazukommen!
💛💙

SPORTHARTL
Teamsport + Workwear

- Teamsportbedarf
- Firmenbekleidung
- Schul- & Eventshirts
- Medaillen & Pokale
- Fan- & Werbeartikel
- Textildruck & Stick

www.sporthartl.de

SV Wenzenbach gewinnt den Raiffeisencup

Zum zweiten Mal konnte der SV Wenzenbach das Turnier gewinnen.
2.Platz SpVgg Ramspau
3.Platz DJK-SV Keilberg
4.Platz TSV Bernhardswald

Wir bedanken uns bei allen Sponsoren, Helfern, Schiedsrichter, Zuschauern, und Teilnehmer für das tolle Turnier

REGENSBURGER

SV Wenzenbach gewinnt Erdinger Meistercup

Am 1. Juli fand der Erdinger Meistercup bei der TSG Laaber statt!
Unsere Mannschaft setzte sich gegen die 27 Meister im Bezirk Oberpfalz (Bezirksliga-A-Klasse) durch!
In den acht Spielen holte man sieben Siege und ein Remis bei 18:4 Toren.
Bester Torschütze war unser Kapitän und Innenverteidiger(!) Dominik Berger mit fünf Toren.
Das Landesfinale in Bayern fand am 8.7.2023 beim TSV Gaimersheim Fußball in Oberbayern statt.

Fahrschule Biedermann
lehrt alles was fährt
• Nutzen Sie die Vorteile unseres Fahrpaks: Motorräder in verschiedenen Größen
• Punkteabbauseminare • Nachschulungskurse
• Berufskraftfahrer Aus- und Weiterbildung
Intensiv- und Ferienkurse in allen Klassen
Besuchen Sie uns auch im Internet:
www.fahrschule-biedermann.de
• Bernhardswald · Rathausplatz 7
Unterricht: Mo. u. Mi. 19:00 - 20:30 Uhr
• Bruck · Hauptstraße 3
Unterricht: Di. u. Fr. 18:30 - 20:00 Uhr
• Wenzenbach · Hauptstr. 26
Unterricht: Di. u. Do. 19:00 - 20:30 Uhr
Anmeldung und Info unter Tel. (0 94 34) 27 32 oder vor und nach dem Unterricht

Die Entfernung
Von Wenzenbach nach…

TB/ASV Regenstauf II	11 km	*Jahnstr. 6-8 | 93128 Regenstauf*
TSV Kareth-Lappersdorf III (Auf)	12 km	*Am Sportzentrum 1 | 93138 Lappersdorf*
SG Romania Rgb/Regendorf (Neu)	14 km	*Regensburger Str. 31 | 93197 Zeitlarn*
SpVgg Stadtamhof II	14 km	*Schopperplatz 6a | 93059 Regensburg*
SpVgg Ramspau II	15 km	*Am Anger | 93128 Regenstauf*
FC Kosova Regensburg II (Auf)	15 km	*Weinweg 32 | 93049 Regensburg*
SG Sinzing II/Jura 05 (Auf)	22 km	*Laberstr. 100 | 93161 Sinzing*
SG Matting II/Oberndorf II	24 km	*An der Donau | 93080 Pentling*
ATSV Kallmünz	26 km	*Spittelberg | 93183 Kallmünz*
SG Pielenhofen/Steinsberg II	26 km	*Auf der Höhe | 93186 Pettendorf*
DJK Duggendorf (Ab)	32 km	*Regensburger Str. 31 | 93197 Zeitlarn*
gesamt:	**211 km**	

Fahrschulen SCHUSTER GmbH

Seit 1983 sind wir der Ansprechpartner für Ihre Führerscheinausbildung im Raum Parsberg und Regensburg!

NEU: Fahrschulen Schuster Schulungszentrum, Dr.-Boecale-Str. 3 b, Parsberg

EXCLUSIV BEI UNS: DAS COLLEGE
THEORIEAUSBILDUNG IN NUR 7 TAGEN! (Kl. B)

Winter-College	27.01.2020	bis	04.02.2020
Oster-College	06.04.2020	bis	16.04.2020
Pfingst-College	02.06.2020	bis	10.06.2020
Sommer-College	27.07.2020	bis	04.08.2020
Herbst-College	02.11.2020	bis	10.11.2020

LERNEN AM HANDY!
Mit der App „Fahren Lernen"!

UNSER TEAM:

UNSERE FILIALEN MIT UNTERRICHTSZEITEN:

Parsberg, Bärenstr. 3	Di. + Mi.	19:30 Uhr
Beratzhausen, Marktstr. 17	Mi.	19:30 Uhr
Laaber, Hademarweg 1	Di.	19:30 Uhr
Sinzing, Laberstr. 1 a	Di.	19:00 Uhr
Wenzenbach, Bahnhofstr. 16	Di. + Do.	19:00 Uhr
Seubersdorf, Bahnhofstr. 3	Di.	19:30 Uhr
Hemau, Dietfurter Str. 10	Di.	19:30 Uhr
Undorf, Birkenstr. 30	Mo.	19:00 Uhr
Regensburg, The.-Heuss-Platz 2	Mo. + Mi.	19:00 Uhr
Obertraubling, Karlstr. 5	Mo. + Mi.	19:00 Uhr
Velburg, Neumarkter Str. 5	Do.	19:30 Uhr

KONTAKT: Tel.: 09492/6768 • Fax: 09492/905800 • www.fahrschulen-schuster.de • info@fahrschulen-schuster.de

GEGRÜNDET 1949
SV W
SPORTVEREIN WENZENBACH e.V.
Wir freuen uns auf Deinen Besuch in unserem neuen OnlineFANshop!
- Neue Artikel
- Neue Designs
- Neue Partner
Auf unserer Homepage und/oder Facebookseite
EST. 1949

SCHÄDLINGSBEKÄMPFUNGSDIENST
TAUBENABWEHR

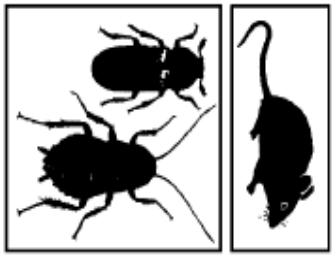

HANS REITENSPIES

IHK geprüft

In Familienbetrieb seit 1934

FACHBETRIEB DEUTSCHER SCHÄDLINGSBEKÄMPFER VERBAND E.V. DSV

Hölzlhofstraße 16 TEL. 09407 - 3656
93173 Wenzenbach FAX 09407 - 30562
Gewerbegeb. Gonnersdorf Handy 01700 - 5241472
www.reitenspies.de E-mail info@reitenspies.de

Biologische und umweltfreundliche
Bekämpfungsmaßnahmen

Anton Höcherl wechselt vom SV Wenzenbach zum SSV Jahn Regensburg

Zum 1.7.2023 wechselt unser Nachwuchstalent Anton Höcherl aus der SVW-Jugend in die neue U11 des Nachwuchsleistungszentrum der Jahnschmiede Regensburg.

Anton spielte seit August 2017 von der G- bis zur E-Jugend sehr erfolgreich bei uns in Wenzenbach.

Seit Oktober 2022 war er in einem Auswahlverfahren beim NLZ des SSV Jahn Regensburg, bei dem über 90 Talente aus dem ganzen Landkreis gesichtet und zu Probetrainings eingeladen wurden.

Er setzte sich dank seiner herausragenden Leistungen durch und sicherte sich somit einen Platz in der neuen U11.

Wir gratulieren Anton ganz herzlich, zu diesem besonderen Schritt und bedanken uns für seinen Einsatz und sein Engagement in den letzten 6 Jahren für den SVW.

Unser Anton ist ein tolles Beispiel unserer guten Jugendarbeit und der guten fußballerischen Ausbildung bei uns im Verein. Er ist nach Johannes Daschner, bereits der 2. Spieler der innerhalb eines halben Jahres in die Jahnschmiede nach Regensburg wechseln darf.

Lieber Anton, der ganze SV Wenzenbach und deine E2 wünschen dir viel Erfolg und Spaß bei deinem neuen Verein!

Und denk immer daran, bei uns stehen Dir jederzeit alle Türen wieder offen!

Mach´s gut

Gebrüder Jobst

GMBH & CO. KG

SAND UND KIES · FUHRUNTERNEHMEN

ÜBERNAHME VON
ERDAUSHUB UND ABBRUCHARBEITEN

Telefax 0 94 07 / 5 55
www.gebr-jobst.de
E-mail: info@gebr-jobst.de

Telefon 0 94 07 / 23 96
0 94 07 / 95 72 84

Torjäger und Scorer

AH	Spiele	Tore
Tobias Judenmann	4	6
AH	Spiele	Assists
Tobias Judenmann	4	4

AUTOHAUS FRÜCHTL

...Autos aus Leidenschaft!

SEAT CUPRA

Betrieb Pfatter
Am Lauser 1
93102 Pfatter
Tel.: 09481/244
info@autohaus-fruechtl.de
www.autohaus-fruechtl.de

- SEAT-Vertragshändler
- CUPRA-Specialist
- Vertragswerkstatt für SEAT, AUDI & VOLKSWAGEN
- Unfallinstandsetzung aller Marken
- Karosserie- & Lackcenter
- Verkauf von Neu-, Vorführ- & Gebrauchtwagen
- Verkauf von Tageszulassungen und EU-Fahrzeugen
- Finanzierung & Leasing
- Waschcenter
- Fahrzeugpflege mit Politur
- 24h-Abschleppservice
- Meisterbetrieb der KFZ-Innung
- Klimaanlagenservice
- Reifenservice & Einlagerung
- Versicherungsservice
- Fahrzeugvermietung EUROMOBIL
- Partnerwerkstatt für alle namhaften Versicherungen

Betrieb Straubing
Arndt-Sallinger-Str. 6
94315 Straubing
Tel.: 09421/3305-0
info@autohaus-fruechtl-sr.de
www.autohaus-fruechtl-sr.de
www.cupra-spezialist.de

Der SEAT MÓ 125.
Elektrisch unterwegs. Nachhaltig und zukunftsweisend.
Starte durch ab 6.700 €.
Jetzt Probefahren bei Autohaus Früchtl GmbH in Straubing und Pfatter.

SEAT MÓ 125 1-Gang-Automatik 12PS

(Stromverbrauch: 7 kWh/100 km; Reichweite: 137 km; CO^2-Emissionen: 0 g/km; CO^2-Effizienzklasse: A+)

SV Wenzenbach G-Jugend

Schnuppertraining ab sofort

Alter: Jahrgang 2016-2018(neu!)
Wann: Immer sonntags von 10:00 Uhr - 11:00 Uhr

Ansprechpartner bei Fragen und Anmeldung:
Holger Daschner: 0173/9523813

AUS
LIEBE
ZUM
SPIEL
PRIMOSPORT.de
WE LOVE SPORTS
2009

Strafenkatalog SV Wenzenbach

Bei Unstimmigkeiten entscheidet der Trainer oder eine demokratische Entscheidung.

	Strafenbeschreibung	Preis
Allgemein	Einstand für jeden Neuling	50 €
	Einstand für "festen" Kapitän	50 €
	Sachen vergessen oder liegen lassen, pro Teil / Paar (z.B. Hose, T-Shirt, Stutzen, usw.)	3 €
	Handyklingeln in der Besprechung / Kabine vorm Spiel	10 €
Training	Zu spät zum Training*	5 €
	Fehlende Rückmeldung in Spielerplus für Training oder andere Veranstaltung bis spätestens 24h vor Beginn	3 €
	Falsches Trainingsoutfit (pro Teil / Paar)	1 €
	Pinkeln während dem Training	3 €
	Beinschuss beim 5 gegen 2 / Extrarunde	50 ct
Spiel	Unentschuldigtes Fernbleiben vom Spiel	30 €
	Zu spät zum Treffpunkt am Spielort*	7 €
	Rauchen oder Alkohol im Trikot	10 €
	Falscher Einwurf im Punktspiel	2 €
	Elfmeter verschießen im Punktspiel	3 Goaßmaß
	Elfmeter gehalten im Punktspiel	3 Goaßmaß**
	Gelbe Karte wegen Meckern/ Unsportlichkeit	10 €
	Gelb/ Rote Karte wegen Meckern/ Unsportlichkeit	25 €
	Rote Karte wegen Meckern/ Unsportlichkeit	50 €

* Verspätung muss mindestens eine Stunde vor Beginn/ Treffpunkt beim Trainer angekündigt werden
** Bezahlt aus der Mannschaftskasse

Verhaltensrichtlinien SV Wenzenbach

Empfehlungen/ „Verhaltensrichtlinien" für die 1. Und 2. Mannschaft. Kein Muss, also auch keine Strafe bei Nichteinhaltung!

Stand: 18.07.2019

	Empfehlung
Allgemein	Kasten Bier bei Geburtstag, Geburt, Hochzeit, etc.
	Regelmäßige Teilnahme bei Arbeitseinsätzen, Turnieren, etc.
Training	Einheitliche Trainingskleidung
	Platz wird erst verlassen, nachdem alle Trainingsutensilien & Tore (vollständig) aufgeräumt sind
Spiel	Passende Vorbereitung zu Spielen (wenig Alkohol am Vortag, kein Sport am selben Tag, etc.)
	Einheitliches Auftreten am Spieltag (SVW Trainingsanzug oder Polo)
	Trikot, Stutzen etc. richtig rum in den Koffer (nicht umdrehen)

Das ist Bill

Bill ist Spieler beim SV Wenzenbach

Bill folgt den Empfehlungen und sorgt für ein gutes Mannschaftsklima

Er ist auf dem besten Weg eine SVW- Legende zu werden

Bill ist cool

Sei wie Bill

LUDWIG
STEUERBERATUNGSGESELLSCHAFT mbH

PATRIK LUDWIG
Diplom-Kaufmann (Univ.)
Steuerberater

09407 8112 - 14
patrik.ludwig@steuerkanzleiludwig.de

Wir vertrauen auf DATEV

Ludwig Steuerberatungsgesellschaft mbH
Hauptstraße 26 I 93173 Wenzenbach
Tel. 09407 8112 - 0 I Fax 09407 8112 - 55
www.steuerkanzleiludwig.de

Mitglied im Steuerberaterverband

R,KOM
für
Vereine
50 € in die Vereinskasse
für jeden neuen R-KOM Kunden!
INTERNET, TV & TELEFON AUS DER REGION
Aktionscode bei Bestellung auf www.r-kom.de
SVWenzenbach
GEGRÜNDET 1949
SV
SPORTVEREIN WENZENBACH

Biomassehof
Regensburg
gut für die Natur –
gut für uns!
✓ neu für die Region Regensburg
✓ Qualität aus unserer Region
✓ Abholung und Lieferung ab Hof
Bestes für den Garten
• Rollrasen (FertigRasen Melzl)
• lose erhältlich: Rasenerde, Oberbodensubstrat
• gesackt erhältlich: Blumenerde, Gartenkompost, organische Dünger
• lose und gesackt erhältlich: Pflanzerde, Rindenmulch, Miscanthusmulch
➡ Annahme von nicht verunreinigtem Strauchschnitt
Energie aus Holz
• Hackschnitzel, frisch und getrocknet
• Hackschnitzel mit und ohne Rinde
• Pellets, lose im Silo-LKW
• Pellets, BigBag und 15 kg Sack
• Briketts in verschiedenen Sorten
• Scheitholz
• Anzündholz und Grillanzünder
für Sie da:
Christian & Gabi Melzl
Biomassehof Regensburg • Thanhof 1 • 93173 Wenzenbach
Mobil 01 52 / 53 59 16 80 • Tel. 09 41 / 69 98 10 • Fax 09 41 / 69 98 11
info@biomassehof-regensburg.de

Ansprechpartner Förderkreis:
Matthias Beier
0151/42418441
matbeier@web.de

Möchten Sie auch Förderer werden? Auf der Homepage des SV Wenzenbach finden Sie das Antragsformular. Den jährlichen Beitrag für ihre Unterstützung können Sie frei wählen.

Die Förderer werden in verschieden Kategorien eingeteilt, je nach Höhe der jährlichen Unterstützung:

Standard	unter 100 €
Bronze	mehr als 100 €
Silber	mehr als 200 €
Gold	mehr als 500 €

Ihr Gartenzwerg

Josef Berger

Rosenstrasse 15 • 93173 Wenzenbach

Tel. 0176 67659949 • 09407 8127292

Gartenanlage/-pflege • Baumpflege/-fällung • Wurzelstock fräsen

IMPRESSUM

Redaktion/Layout:	Matthias Beier, Moritz Berger
Druck:	Antrieb 360
Herausgeber:	Fußballabteilung SV Wenzenbach e.V.
Auflage:	30 Stück pro Ausgabe
Jahrgang:	Nr. 10 2023
Ausgabe:	Nr. 5 22.07.2023
Veröffentlichung:	Zu jedem Heimspiel der 1. Mannschaft, www.svwenzenbach.de
Preis:	Kostenlos
Kontakt	Matthias Beier, matbeier@web.de 015142418441

Getränke Weißgerber
ERGO Versicherungen Andreas Dietz
ECOVIS Steuerberatung Striegan / Büchl
KFZ Hofmann
Raiffeisenbank
Landhandel Völkl
Alois Hueber
Holzhandel Schön
Fahrschule Biedermann
OMV-Tankstelle
Ihr Gartenzwerg
Gasthaus „Zum Kneißl“
Johann Huber
Ludwig Steuerberatungsgesellschaft
Eva Schmid haarkreation
Anstich - All Stars Tattoo
SR-Regensburger
Glaserei Beer
CM-Treuhand
ForstBaumGarten - Wenzel
VPV - Beate Salhofer u. Martin Neumeier

Antrieb 360
Wolf Christian
EDEKA Dirnberger
Metzgerei Stierstorfer
Sparkasse
Café Zeitlos
Primosport
Familienbrauerei Jacob
Fahrschule Schuster
Elektro Stangl
Hans Reitenspies
Gebrüder Jobst GmbH
Sport Hartl
AUTO-MASS
Fertigrasen Melzl
Gaststätte Waldeslust Probstberg
Stefan Schober GmbH
Autohaus Früchtl GmbH
Salatkind
Elektro Mösch
Hier könnte Ihre Werbung stehen!

WIR BEDANKEN UNS BEI UNSEREN PARTNERN FÜR DIE TREUE IN DIESER SAISON UND HOFFEN AUCH WEITERHIN AUF GUTE ZUSAMMENARBEIT!

antrieb 360

IHRE FULLSERVICE
WERBEAGENTUR
FÜR WENZENBACH
UND UMGEBUNG.

www.antrieb360.de