

SV WENZENBACH E.V.

STADION ZEITUNG

08 NOVEMBER 2026

19. SPIELTAG | LANDESLIGA MITTE | 16:00 UHR

SV WENZENBACH VS SV TÜRK GÜCÜ STRBG

WENZABOOOOCH!

www.svwenzenbach.de

Jahnweg 10, Wenzenbach

WWW.MELANIE-KULZINGER.DE



Melanie Kulzinger
KOSMETIK

SEIT ÜBER 10 JAHREN
IHR KOSMETIKSTUDIO IN WENZENBACH!

Permanent Make-up, Fußpflege, Fingernägel,
Lash Lifting, Lash-Extensions, Gesichtsbehandlung usw.

TERMINE Montag bis Samstag nach Vereinbarung

MELANIE KULZINGER KOSMETIK | Sudetenweg 10 | 93173 Wenzenbach
0151 / 258 914 92 | kosmetik@melanie-kulzinger.de

VORWORT



Liebe Gäste, liebe Freunde des SV Wenzenbach,
herzlich Willkommen zum Heimspiel gegen den SV Türk Gücü Straubing.

Schritt für Schritt raus aus der Kriese!

Nach zuletzt fünf Niederlagen in Folge und mittlerweile neun Spielen ohne Sieg befinden wir uns sportlich aktuell in einer schwierigen Phase. Natürlich hatten wir uns die vergangenen Wochen anders vorgestellt. Umso wichtiger ist es jetzt, dass wir alle gemeinsam an einem Strang ziehen und uns als Verein aus dieser Situation herausarbeiten.

Mit der **TG Türk Gücü Straubing** erwartet uns erneut ein starker Gegner, der uns bereits im Hinspiel bei der 2:4-Niederlage alles abverlangt hat. Wir wissen also, welche Qualität auf uns zukommt. Dennoch wollen wir alles in die Waagschale werfen, um endlich wieder Punkte einzufahren und die Negativserie zu beenden.

Auch wenn wir momentan sportlich in einem Loch stecken, sind wir überzeugt, dass wir gemeinsam wieder in die Erfolgsspur zurückfinden können. Entscheidend wird sein, dass wir geschlossen bleiben, weiter hart arbeiten und uns auch von Rückschlägen nicht entmutigen lassen.

Ein besonderer Dank gilt wie immer unseren zahlreichen ehrenamtlichen Helferinnen und Helfern, die Woche für Woche dafür sorgen, dass rund um unsere Heimspiele alles reibungslos funktioniert.

Ebenso bedanken wir uns bei unseren treuen Fans für die großartige Unterstützung. Gerade jetzt, wo es nach langer Zeit auch sportlich einmal wieder schwieriger läuft, hoffen wir, dass ihr weiterhin hinter unserer Mannschaft steht. **Gemeinsam haben wir in den vergangenen Jahren viel erreicht und gemeinsam wollen wir auch diese Phase überstehen.**

Ich wünsche unseren Zuschauer ein schönes & faires Spiel und bedanke mich bei allen Helfern, die unser Heimspielerlebnis einzigartig machen.

Matthias Beier
1.Vorsitzender SV Wenzenbach

MB VEREINSMARKETING
#fürvereine
#fürfirmen
Matthias Beier
info@mb-vereinsmarketing.de

BALLOS FUSSBALL FAKT

⚽ Hundebiss mitten im Revierderby

1969 wurde Schalkes Friedel Rausch nach dem Führungstreffer in der 37. Minute beim Derby gegen Dortmund von einem Polizeihund in den Hintern gebissen. Nach einer Tetanusspritze spielte er trotzdem weiter. Wegen des Bisses bekam Friedel Rausch neben 500 Mark Schmerzensgeld auch noch Blumen vom BVB.




Ihr Getränkelieferant
Abholmarkt
Weißgerber
Alles für den Durst zu günstigen Preisen
Inh.: Scheuerer e.K.
liefert stets schnell, zuverlässig und preiswert
Zelt- u. Garniturverleih
Krüge 0,5l und 1,0 l (aus Stein und Glas)
Faß-Bier ab 20l (auch Holzfässer)
Irlbacher Straße 5 · 93173 Grünthal · Telefon (09407) 432 · Fax (09407) 959840

MEISTERBETRIEB GmbH & Co. KG
elektro moersch
ELEKTRO- KÄLTE- & KLIMATECHNIK
Hölzlhofstraße 20b - 93173 Wenzenbach/Gonnersdorf

WOLF e.K.
CHRISTIAN
Hölzlhofstraße 20b - 93173 Wenzenbach/Gonnersdorf

MEISTERBETRIEB GmbH & Co. KG
elektro moersch
ELEKTRO- KÄLTE- & KLIMATECHNIK
Hölzlhofstraße 20b - 93173 Wenzenbach/Gonnersdorf

WOLF e.K.
CHRISTIAN
Hölzlhofstraße 20b - 93173 Wenzenbach/Gonnersdorf

CM Treuhandgesellschaft Regensburg mbH

Wirtschaftsprüfungsgesellschaft
Steuerberatungsgesellschaft

Wir verstehen uns als Prüfer und Berater auf Augenhöhe mit unbedingtem Fokus auf Qualität für Unternehmen und Institutionen aus allen Wirtschaftszweigen.

Unsere Kompetenzen

Wirtschaftsprüfung

- Gesetzliche und freiwillige Jahres- und Konzernabschluss-prüfungen (HGB und IFRS)
- Sonderprüfungen (VerpackG, MaBV, HGrG etc.)
- Unternehmensbewertungen (IDW S1) und sonstige Gutachten
- Due-Diligence-Prüfungen
- Interne Revision
- Beratung und Prüfung von Nachhaltigkeitsberichten
- Weitere prüfungsnahe Dienstleistungen

Steuerberatung

- Klassische Steuerberatung
- Steuergestaltung und -planung
- Finanz- und Lohnbuchhaltung
- Jahresabschlüsse und Einnahmen-Überschuss-Rechnungen
- Nachfolgeplanung und Erbschaftsmodelle
- Umwandlungen, Neu- bzw. Umstrukturierungen (z.B. Holding-Strukturen)
- Internationales Steuerrecht
- Steuerrechtsdurchsetzung

Consulting

- Beratung bei Erwerb und Veräußerung von Unternehmen und Unternehmensanteilen (Mergers & Acquisitions)
- Gründungskonzept und Businessplan
- Restrukturierung und Sanierung
- Rechnungswesen und Controlling
- Strategie für Investitionen und Finanzierungen
- Teilnahme an Bankengesprächen
- Weitere betriebswirtschaftliche Beratung

Ludwig-Eckert-Str. 5-7
93049 Regensburg
Tel.: +49 (0) 941 208 29-0
Fax: +49 (0) 941 208 29-30
E-Mail: info@cmtreuhandgesellschaft.de
Web: www.cmtreuhandgesellschaft.de

Deutschlands beste Wirtschaftsprüfer 2020/21 Mittelstand manager magazin

Deutschlands beste Wirtschaftsprüfer 2022/23 Mittelstand manager magazin

AUSGEZEICHNET TOP Steuerberater FOCUS-MONEY-TEST 2023

VEREINSSPIELPLAN

SV WENZENBACH

BAYERISCHER FUSSBALL-VERBAND

ALLE VEREINSSPIELE IN DER ÜBERSICHT
ZEITRAUM: 04.11.2026 - 03.02.2027

Stand: Mittwoch, 4. November 2026

TYP	KLASSE	DATUM	UHRZEIT	PARTIE		
Herren						
ME	Landesliga	08.11.2026	16:00	SV Wenzenbach	-	SV Türk Gücü Straubing
				Sportgelände Wenzenbach, Platz 1,Jahnweg 10,93173 Wenzenbach		
ME	Landesliga	14.11.2026	14:00	DJK Vornbach	-	SV Wenzenbach
				Sportanlage Vornbach, Platz 1,Graf-Eckbert-Weg 7,94152 Neuhaus a.Inn		
ME	Landesliga	22.11.2026	14:00	SV Wenzenbach	-	SV Schwandorf-Ettmannsdorf
				Sportgelände Wenzenbach, Platz 1,Jahnweg 10,93173 Wenzenbach		
ME	Landesliga	28.11.2026	14:00	1. FC Bad Kötzting	-	SV Wenzenbach
				Stadion am Roten Steg,Untere Au 3,93444 Bad Kötzting		
FS	Freundschaftsspiele	31.01.2027	14:00	SV Wenzenbach	-	SV Fortuna Regensburg
				Kunstrasen Wenzenbach,Jahnweg 10,93173 Wenzenbach		
FS	Freundschaftsspiele	03.02.2027	19:30	SV Wenzenbach	-	TB 03 Roding
				Kunstrasen Wenzenbach,Jahnweg 10,93173 Wenzenbach		
A-Junioren						
ME	Kreisliga	04.11.2026	19:30	SV Wenzenbach	-	SG Dietfurt/Töging/Kottingwörth
				Kunstrasen Wenzenbach,Jahnweg 10,93173 Wenzenbach		
ME	Kreisliga	08.11.2026	11:00	1. JFG Donautal Bad Abbach	-	SV Wenzenbach
				Freizeitinsel Bad Abbach, Hauptplatz,Inselstr. 4,93077 Bad Abbach		
B-Junioren						
ME	Bezirksoberliga	08.11.2026	11:00	(SG) FC Tegernheim	-	SV Wenzenbach
				Sportzentrum Tegernheim, Platz 2,Am Hohen Sand 10,93105 Tegernheim		
ME	Bezirksoberliga	14.11.2026	17:30	SV Wenzenbach	-	(SG) Schwandorf
				Kunstrasen Wenzenbach,Jahnweg 10,93173 Wenzenbach		
ME	Bezirksoberliga	22.11.2026	17:00	SV Wenzenbach	-	SV Raigering
				Kunstrasen Wenzenbach,Jahnweg 10,93173 Wenzenbach		
C-Junioren						
ME	Bezirksoberliga	08.11.2026	10:30	JFG Lamer Winkel	-	SV Wenzenbach
				Ahornstadion Arrach-Haibühl,Am Sportplatz 1,93474 Arrach		
ME	Bezirksoberliga	15.11.2026	16:00	SV Wenzenbach	-	SV Raigering
				Kunstrasen Wenzenbach,Jahnweg 10,93173 Wenzenbach		

Kursiv dargestellte Spiele wurden abgesagt, verlegt, der Spielort/die Spielzeit hat sich geändert oder das Heimrecht wurde getauscht.

ERGEBNISSE ONLINE WWW.BFV.DE

VEREINSSPIELPLAN

SV WENZENBACH

BAYERISCHER FUSSBALL-VERBAND

ALLE VEREINSSPIELE IN DER ÜBERSICHT
ZEITRAUM: 04.11.2026 - 03.02.2027

Stand: Mittwoch, 4. November 2026

TYP	KLASSE	DATUM	UHRZEIT	PARTIE		
D-Junioren						
ME	Kreisliga	04.11.2026	18:00	SV Wenzenbach	-	JFG 3 Schlösser-Eck
				Kunstrasen Wenzenbach,Jahnweg 10,93173 Wenzenbach		
ME	Gruppe	06.11.2026	17:30	TSV 1873 Wörth/Donau	-	SV Wenzenbach II
				Kleinspielfeld TSV Wörth/Do.,Gschwelltalstr. 3,93086 Wörth a.d.Donau		
ME	Kreisliga	07.11.2026	11:30	SV Wenzenbach	-	JFG Haidau
				Kunstrasen Wenzenbach,Jahnweg 10,93173 Wenzenbach		
ME	Gruppe	07.11.2026	12:15	TSV Kareth-Lappersdorf IV	-	SV Wenzenbach III o.W.
				Kunstrasen Lappersdorf,Am Sportzentrum 1,93138 Lappersdorf		
ME	Gruppe	13.11.2026	17:00	SV Wenzenbach III o.W.	-	Regensburger Turnerschaft
				Kunstrasen Wenzenbach,Jahnweg 10,93173 Wenzenbach		
ME	Gruppe	14.11.2026	09:30	SV Wenzenbach II	-	SV Obertraubling II
				Kunstrasen Wenzenbach,Jahnweg 10,93173 Wenzenbach		
ME	Kreisliga	14.11.2026	10:30	SG Dietfurt/Töging/Kottingwörth	-	SV Wenzenbach
				Sportgelände Kottingswörth, Platz 1,Dietfurter Str. 22,92339 Beilngries		
ME	Kreisliga	16.11.2026	18:00	SC Sinzing	-	SV Wenzenbach
				Sportgelände Sinzing, Platz 1,Laberstr. 100,93161 Sinzing		
E-Junioren						
ME	Gruppe	07.11.2026	10:00	SV Sallern Regensburg II	-	SV Wenzenbach II
ME	Gruppe	08.11.2026	10:00	SV Leonberg III	-	SV Wenzenbach III
ME	Gruppe	08.11.2026		SPIELFREI	-	SV Wenzenbach
ME	Gruppe	12.11.2026	17:30	SV Sallern Regensburg II	-	SV Wenzenbach II
				Kleinspielfeld Sallern Regensburg,Sattelbogenerstr. 1c,93057 Regensburg		
Frauen						
ME	Bezirksliga	08.11.2026	16:15	(SG) SC Regensburg 3/FC Jura 05 (N)	-	SV Wenzenbach
				Kunstrasen Regensburg Alfons-Auer-Str.,Alfons-Auer-Str. 26,93053 Regensburg		
C-Juniorinnen						
ME	Gruppe	06.11.2026	16:45	SV Wenzenbach (9)	-	JFG Schwarze Laber (11)
ME	Gruppe	15.11.2026	12:30	SV Wenzenbach (9)	-	JFG Schwarze Laber (11)
				Kunstrasen Wenzenbach,Jahnweg 10,93173 Wenzenbach		
ME	Gruppe	18.11.2026	18:00	(SG) ASV Burglengenfeld / SC Katzdorf (9)	-	SV Wenzenbach (9)
				Kunstrasenplatz im Naabtalpark Burglengenfeld,Im Naabtalpark,93133 Burglengenfeld		
FS	Freundschaftsspiele	21.11.2026	11:00	SV Wenzenbach (9)	-	DJK Johannis Dasswang (9)
				Kunstrasen Wenzenbach,Jahnweg 10,93173 Wenzenbach		

Kursiv dargestellte Spiele wurden abgesagt, verlegt, der Spielort/die Spielzeit hat sich geändert oder das Heimrecht wurde getauscht.

ERGEBNISSE ONLINE WWW.BFV.DE

VEREINSSPIELPLAN

SV WENZENBACH

BAYERISCHER FUSSBALL-VERBAND

ALLE VEREINSSPIELE IN DER ÜBERSICHT
ZEITRAUM: 04.11.2026 - 03.02.2027

Stand: Mittwoch, 4. November 2026

TYP	KLASSE	DATUM	UHRZEIT	PARTIE		
D-Juniorinnen						
ME	Gruppe	07.11.2026	17:00	SV Wenzenbach	-	SV Burgweinting
				Kunstrasen Wenzenbach,Jahnweg 10,93173 Wenzenbach		
ME	Gruppe	08.11.2026		SPIELFREI	-	SV Wenzenbach 2
FS	Freundschaftsspiele	09.11.2026	17:00	FC Jura 05	-	SV Wenzenbach
				Sportgelände Nittendorf, Platz 2,Eichenweg 5,93152 Nittendorf		
E-Juniorinnen						
ME	Gruppe	08.11.2026	10:00	SpVgg Ziegetsdorf	-	SV Wenzenbach
				Kleinspielfeld Ziegetsdorf,Ziegetsdorfer Str. 40,93051 Regensburg		



Kursiv dargestellte Spiele wurden abgesagt, verlegt, der Spielort/die Spielzeit hat sich geändert oder das Heimrecht wurde getauscht.

ERGEBNISSE ONLINE WWW.BFV.DE

MATCHRÜCKBLICK

Ergebnisse ab 18.10.2026 · Stand 31.10.2026

HERREN I · LANDESLIGA MITTE

DATUM	BEGEGNUNG			ERGEBNIS
18.10.2026	**SV Wenzenbach**	vs.	SpVgg Lam	2 : 6
24.10.2026	SC Luhe-Wildenau	vs.	**SV Wenzenbach**	2 : 0
31.10.2026	FC Amberg	vs.	**SV Wenzenbach**	4 : 1

HERREN II · KREISKLASSE 2 REGENSBURG

DATUM	BEGEGNUNG			ERGEBNIS
18.10.2026	Stadamhof	vs.	**SV Wenzenbach II**	3 : 2
23.10.2026	**SV Wenzenbach II**	vs.	SC Lorenzen	4 : 4
30.10.2026	SG Walhalla	vs.	**SV Wenzenbach II**	5 : 0

HERREN III · A-KLASSE 3

DATUM	BEGEGNUNG			ERGEBNIS
07.10.2026	Pettenreuth	vs.	**SV Wenzenbach III**	0 : 2
09.10.2026	**SV Wenzenbach III**	vs.	DJK Keilberg II	3 : 2
25.10.2026	**SV Wenzenbach III**	vs.	SG SC Matting II	3 : 2

MATCHRÜCKBLICK

Ergebnisse ab 18.10.2026 · Stand 31.10.2026

GEGRÜNDET 1949 SV SPORTVEREIN WENZENBACH

FRAUEN · BEZIRKSLIGA SÜD

DATUM	BEGEGNUNG			ERGEBNIS
18.10.2026	Aufhausen	vs.	**SV Wenzenbach**	1 : 7
25.10.2026	**SV Wenzenbach**	vs.	SG SG Painten	1 : 2

FRAUEN II · KREISLIGA 3

DATUM	BEGEGNUNG			ERGEBNIS
18.10.2026	**SV Wenzenbach II**	vs.	Steinsberg	2 : 2
24.10.2026	SG B'lengenfeld	vs.	**SV Wenzenbach II**	2 : 1

LANDESLIGA MITTE
HERREN

19. SPIELTAG

DATUM / ZEIT	HEIM		GAST
Fr., 06.11.2026 / 19:00 Uhr	TSV Kareth-Lappersdorf	- : -	1. FC Bad Kötzting
Sa., 07.11.2026 / 14:00 Uhr	1. FC 1911 Passau	- : -	SV Schwandorf-Ettmannsdorf
Sa., 07.11.2026 / 14:00 Uhr	FC Sturm Hauzenberg	- : -	DJK Vornbach
Sa., 07.11.2026 / 14:00 Uhr	SpVgg Lam	- : -	FC Amberg
Sa., 07.11.2026 / 14:00 Uhr	FC Dingolfing	- : -	SC Luhe-Wildenau
Sa., 07.11.2026 / 14:15 Uhr	TSV Bad Abbach	- : -	TSV Seebach
Sa., 07.11.2026 / 16:00 Uhr	TSV 1883 Bogen	- : -	SV Grainet
So., 08.11.2026 / 14:00 Uhr	ASV Burglengenfeld	- : -	FC Tegernheim
So., 08.11.2026 / 16:00 Uhr	SV Wenzenbach	- : -	SV Türk Gücü Straubing

AKTUELLE TABELLE

PLATZ	VEREIN	SP.	G-U-V	TORE	DIFF.	PKT.
→1	FC Dingolfing	18	13-3-2	48:18	30	42
→2	ASV Burglengenfeld	18	12-3-3	47:20	27	39
→3	FC Sturm Hauzenberg	18	11-4-3	53:20	33	37
↗4	SpVgg Lam	18	10-3-5	50:29	21	33
↘5	SV Türk Gücü Straubing	18	9-4-5	43:33	10	31
→6	TSV Bad Abbach	18	9-4-5	32:23	9	31
→7	1. FC Bad Kötzting	18	9-3-6	32:28	4	30
→8	TSV Kareth-Lappersdorf	17	8-2-7	35:35	0	26
↗9	1. FC 1911 Passau	18	7-4-7	25:27	-2	25
↗10	FC Amberg	18	7-3-8	29:30	-1	24
↘11	SC Luhe-Wildenau	18	6-4-8	27:31	-4	22
→12	FC Tegernheim	18	6-1-11	32:50	-18	19
→13	**SV Wenzenbach**	**18**	**5-4-9**	**31:46**	**-15**	19
→14	SV Schwandorf-Ettmannsdorf	17	5-3-9	28:38	-10	18
→15	DJK Vornbach	18	4-3-11	16:36	-20	15
→16	TSV 1883 Bogen	18	3-5-10	17:37	-20	14
→17	TSV Seebach	18	3-5-10	16:40	-24	14
→18	SV Grainet	18	3-4-11	14:34	-20	13

WENZABOOOCH

#NURDERSVW

www.svwenzenbach.de



Wir haben den Job, den du dir vorstellst. Bewirb dich jetzt:

www.sparkasse-regensburg.de/karriere

Weil's um mehr als Geld geht.

Sparkasse Regensburg

KREISKLASSE REGENSBURG GRUPPE 2

HERREN

17. SPIELTAG

DATUM / ZEIT	HEIM		GAST
Sa., 27.03.2027 / 14:15 Uhr	ATSV Pirkensee-Ponholz	- : -	SV Fortuna Regensburg II
Sa., 27.03.2027 / 14:15 Uhr	SV Wenzenbach II	- : -	(SG) Schwabelweis/Nord
Sa., 27.03.2027 / 15:00 Uhr	Regensburger Turnerschaft	- : -	SG Walhalla Regensburg
Sa., 27.03.2027 / 15:00 Uhr	TSV Bernhardswald	- : -	SC Lorenzen
Sa., 27.03.2027 / 15:00 Uhr	SV Zeitlarn	- : -	SV Obertraubling II
Sa., 27.03.2027 / 18:00 Uhr	FC Tegernheim II	- : -	VfR Regensburg

AKTUELLE TABELLE

PLATZ	MANNSCHAFT	SP.	G-U-V	TORE	DIFF.	PKT.
↗1	SG Walhalla Regensburg	16	12-1-3	62:33	29	37
↗2	SpVgg Stadtamhof Rgbg	15	12-1-2	37:21	16	37
↘3	SC Regensburg II	16	11-2-3	59:18	41	35
→4	(SG) Schwabelweis/Nord	15	9-1-5	60:35	25	28
→5	**SV Wenzenbach II**	**16**	**7-4-5**	**51:41**	**10**	**25**
→6	TSV Bernhardswald	16	7-3-6	57:50	7	24
→7	VfR Regensburg	16	7-2-7	42:32	10	23
→8	SV Fortuna Regensburg II	15	6-2-7	42-71	-29	20
↗9	SV Zeitlarn	15	5-4-6	29:36	-7	19
↗10	Regensburger Turnerschaft	14	5-2-7	36:43	-7	17
↘11	SC Lorenzen	16	5-1-10	39:44	-5	16
↘12	ATSV Pirkensee-Ponholz	16	4-3-9	30:39	-9	15
→13	FC Tegernheim II	16	3-3-10	27:51	-24	12
→14	SV Obertraubling II	16	1-1-14	17:74	-57	4

WENZABOOOCH

#NURDERSVW

www.svwenzenbach.de


Vermögensaufbau
Absicherung
Finanzplanung
Altersvorsorge
Gesundheit
Immobilien
PLANEN SIE IHRE FINANZIELLE
ZUKUNFT MIT TAKTIK – INKLUSIVE
STRATEGIE UND WEITSICHT.
Beate Salhofer –
ZSH GmbH Finanzdienstleistungen
Bau- & Praxisfinanzierungs-Beraterin
Vorsorgeberaterin · Bankkauffrau
Standort Regensburg: Johanna-Kinkel-Str. 1 · 93049 Regensburg
Standort Nürnberg: Zeltnerstraße 1-3 · 90443 Nürnberg
0941 70815713 · 0171 422 3436 · bsalhofer@zsh.de · www.zsh.de
[ZSH]
Finanzdienstleistungen

A-KLASSE REGENSBURG GRUPPE 3

HERREN

17. SPIELTAG

DATUM / ZEIT	HEIM		GAST
Sa., 27.03.2027 / 12:00 Uhr	DJK-SV Keilberg Regensburg II	- : -	TSV Bad Abbach II
Sa., 27.03.2027 / 12:45 Uhr	(SG) VfB Rgbg/ BSC Rgbg. II	- : -	SV Wenzenbach III
Sa., 27.03.2027 / 13:00 Uhr	(SG) Matting II/ Oberndorf II	- : -	(SG) Romania Rgb/Regendorf
Sa., 27.03.2027 / 14:00 Uhr	TSV Pettenreuth	- : -	TSV Grossberg II
Sa., 27.03.2027 / 14:15 Uhr	SpVgg Ramspau II	- : -	FC Jura 05
Sa., 27.03.2027 / 16:45 Uhr	TSV Kareth-Lappersdorf III	- : -	SV Sallern Regensburg
Mo., 29.03.2027	(SG) Diesenbach/ Regenstauf II	/	Spielfrei

AKTUELLE TABELLE

PLATZ	MANNSCHAFT	SP.	G-U-V	TORE	DIFF.	PKT.
→ 1	FC Jura 05	15	11-2-2	42:22	20	**35**
↗ 2	SpVgg Ramspau II	15	10-3-2	49:23	26	**33**
↘ 3	(SG) VfB Rgbg/BSC Rgbg. II	14	10-1-3	44:25	19	**31**
→ 4	SV Sallern Regensburg	15	8-0-7	40:27	13	**24**
↗ 5	TSV Kareth-Lappersdorf III	14	7-2-5	41:34	7	**23**
↘ 6	TSV Bad Abbach II	14	7-2-5	45:29	16	**22**
→ 7	TSV Grossberg II	14	6-1-7	32:34	-2	**19**
→ 8	(SG) Matting II/Oberndorf II	15	6-1-8	34:40	-6	**19**
→ 9	**SV Wenzenbach III**	14	6-1-7	29:37	-8	**19**
→ 10	TSV Pettenreuth	14	5-0-9	28:30	-2	**15**
→ 11	DJK-SV Keilberg Regensburg II	15	4-3-8	25:43	-18	**15**
→ 12	(SG) Diesenbach/Regenstauf II	14	1-4-9	22:47	-25	**7**
→ 13	(SG) Romania Rgb/Regendorf	13	1-2-10	23:63	-40	**5**

WENZABOOOCH

#NURDERSVW

www.svwenzenbach.de

Garten- und Landschaftsbau

Alois Hueber



0175-5421-411 www.AloisHueber.de Email@AloisHueber.de

SENIOREN A KREISLIGA MITTE 2026

HERREN Ü32

10. SPIELTAG

DATUM / ZEIT	HEIM	ERGEBNIS	GAST
Fr., 25.09.2026 / 19:00 Uhr	SG BSC Regensburg/VfB Regensburg	2:0	SG Fischbach/Steinberg
Fr., 25.09.2026 / 19:30 Uhr	SG Bernhardswald/Pettenreuth/ Altenthann	4:3 (2:2)	SV Wenzenbach
Fr., 08.05.2026 / 19:00 Uhr	SC Regensburg	2:2 (2:0)	SG Teublitz/Burglengenfeld/ Katzdorf/Maxhütte
Di., 29.09.2026 / 19:00 Uhr	SV Wenzenbach	5:0 (2:0)	SG Teublitz/Burglengenfeld/ Katzdorf/Maxhütte
Mi., 30.09.2026 / 19:00 Uhr	SC Regensburg	4:4 (2:3)	SG BSC Regensburg/VfB Regensburg
Fr., 02.10.2026 / 18:30 Uhr	SG Bernhardswald/Pettenreuth/ Altenthann	3:2 (2:0)	SG Fischbach/Steinberg

ABSCHLUSSTABELLE

PLATZ	MANNSCHAFT	SP.	G-U-V	TORE	DIFF.	PKT.
→1	SC Regensburg	10	7-3-0	37:16	21	24
→2	SG BSC Regensburg/VfB Regensburg	10	4-2-4	26:19	7	14
→3	SG Bernhardswald/Pettenreuth/ Altenthann	10	4-1-5	18:30	-12	13
→4	**SV Wenzenbach**	**10**	**4-1-5**	**25:26**	**-1**	**13**
→5	SG Teublitz/Burglengenfeld/ Katzdorf/Maxhütte	10	3-2-5	17:27	-10	11
→6	SG Fischbach/Steinberg	10	3-1-6	18:23	-5	10

ABSCHLUSSSPIELTAG

KREISLIGA MITTE

www.svwenzenbach.de

LANDESLIGA TORJÄGER

WENZABOOOOCH!

ALMIR MESANOVIC SV TÜRK GÜCÜ STRAUBING	16 TORE
MARCEL MÜLLER FC DINGOLFING	15 TORE
KAI DIRMEIER ASV BURGLENGENFELD	14 TORE
PATRICK KÄUFER ASV BURGLENGENFELD	14 TORE

SAISON 2026/2027 - STAND: 04.11.26 WWW.SVWENZENBACH.DE

KREISKLASSE
TORJÄGER

WENZABOOOOCH!

ROBIN SCHMIDT SC LORENZEN	18 TORE
TIMO GITTEL SG WALHALLA REGENSBURG	16 TORE
EDWARD SPIELMANN SG SCHWABELWEIS/NORD	16 TORE
ALEX TOSI VFR REGENSBURG	14 TORE

SAISON 2026/2027 - STAND: 04.11.26 WWW.SVWENZENBACH.DE



TEAMFAKTEN IM VERGLEICH

SV WENZENBACH		SV TÜRK GÜCÜ STRAUBING
Heimmannschaft	Mannschaft	Gastmannschaft
Oberpfalz	Bezirk	Niederbayern
Regensburg	Kreis	Niederbayern Ost
13	Tabellenplatz	5
19	Punktzahl	31
18	Spiele	18
31:46	Torverhältnis	43:33
N · N · N · N · N	Form (letzte 5)	U · S · N · S · N
0	Siege im Direktvergleich	2
0	Unentschieden	0
4:7	Torverhältnis direkt	7:4

Datenquelle: BFV Teamvergleich

Wir wünschen viel Erfolg
in der kommenden Saison!



VÖLKL
LANDHANDEL
BAUSTOFFE



Raiffeisenstr. 6 · 93173 Wenzenbach
Tel. 09407/3356 · Fax 09407/90907
www.voelkl-landhandel.de

FRAUEN BZL SÜD

FRAUEN

9. SPIELTAG

DATUM / ZEIT	HEIM		GAST
Sa., 07.11.2026 / 15:00 Uhr	SV Breitenbrunn (A)	- : -	(SG) TV Barbing / SpVgg Illkofen / TSV Wacker Neutraubling (A)
Sa., 07.11.2026 / 17:00 Uhr	(SG) SG Painten / TSV Beratzhausen	- : -	(SG) SC Michelsneukirchen / 1.Spielgemeinschaft Regental
So., 08.11.2026 / 11:00 Uhr	TSV Aufhausen	- : -	SC Sinzing
So., 08.11.2026 / 16:15 Uhr	(SG) SC Regensburg 3 / FC Jura 05 (N)	- : -	SV Wenzenbach
Sa., 14.11.2026 / 15:00 Uhr	(SG) SV Lupburg / DJK Eichlberg-Neukirchen	- : -	TSV Aufhausen
So., 08.11.2026	(SG) SV Lupburg / DJK Eichlberg-Neukirchen	/	Spielfrei

AKTUELLE TABELLE

PLATZ	MANNSCHAFT	SP.	G-U-V	TORE	DIFF.	PKT.
→1	(SG) SG Painten / TSV Beratzhausen	7	7-0-0	33:5	28	21
→2	(SG) SC Michelsneukirchen / 1.Spielgemeinschaft Regental	7	6-0-1	22:5	17	18
↘3	**SV Wenzenbach**	7	5-1-1	26:11	15	16
→4	(SG) SV Lupburg / DJK Eichlberg-Neukirchen	7	3-1-3	12:16	-4	10
→5	(SG) SC Regensburg 3 / FC Jura 05 (N)	7	3-1-3	8:12	-4	10
→6	TSV Aufhausen	6	2-0-4	9:31	-22	6
→7	SV Breitenbrunn (A)	7	1-1-5	9:22	-13	4
→8	(SG) TV Barbing / SpVgg Illkofen / TSV Wacker Neutraubling (A)	7	1-0-6	11:17	-6	3
→9	SC Sinzing	7	0-2-5	6:17	-11	2

WENZABOOOCH

#NURDERSVW

www.svwenzenbach.de



PERCEPTIONS
EUER VEREIN.
EURE EMOTIONEN.
MEINE BILDER.
Fotos & Visuals für euren Verein
Portraits, Teamfotos & Matchday-Shots
www.sgperceptions.com
EUER ELFMETER ZUM STARKEN VEREINSAUFTRITT




AllStars
ANSTICH
Tattoo
20 16
BEI ANSTICH ALLSTARS
BEKOMMST DU
DEIN PERSÖNLICHES TATTOO
ODER COVER-UP. KOMM VORBEI
UND LASS DICH BERATEN.
HAUPTSTRASSE 26
93173 WENZENBACH
TEL. 09407-5528870
Besuchen Sie
uns auf Facebook!



Mehr Spaß im Bad gefällig?

Stefan Schober GmbH

0941/62223 info@schober-hs.de www.schober-hs.de

Wutzlhofen 47 93057 Regensburg

FRAUEN KL 03

FRAUEN

8. SPIELTAG

DATUM / ZEIT	HEIM		GAST
Sa., 03.04.2027 / 16:00 Uhr	(SG) ASV Burglengenfeld / SC Katzdorf	- : -	FSV Steinsberg
Sa., 03.04.2027 / 17:00 Uhr	(SG) Regensburger Turnerschaft / Freier TuS Regensburg	- : -	(SG) VfB Regensburg 2 / BSC Regensburg 2
So., 04.04.2027 / 13:15 Uhr	TSV Brunn	- : -	(SG) DJK Eichlberg-Neukirchen 2 / SV Lupburg 2
Sa., 03.04.2027	SV Wenzenbach 2	/	Spielfrei

AKTUELLE TABELLE

PLATZ	MANNSCHAFT	SP.	G-U-V	TORE	DIFF.	PKT.
→1	TSV Brunn	5	4-1-0	16:3	13	**13**
→2	(SG) ASV Burglengenfeld / SC Katzdorf	5	4-1-0	11:3	8	**13**
↗3	FSV Steinsberg	5	3-1-1	11:5	6	**10**
↘4	(SG) VfB Regensburg 2 / BSC Regensburg 2	6	3-0-3	22:15	7	**9**
→5	SV Wenzenbach 2	6	2-1-3	13:18	-5	**7**
→6	(SG) Regensburger Turnerschaft / Freier TuS Regensburg	5	1-0-4	7:14	-7	**3**
→7	(SG) DJK Eichlberg-Neukirchen 2 / SV Lupburg 2	6	0-0-6	5:27	-22	**0**

WENZABOOOCH

#NURDERSVW

www.svwenzenbach.de


SV WENZENBACH III
A-KLASSE 3 | SAISON 26/27 | WWW.SVWENZENBACH.DE


Cafe Zeitlos
in Zeitlarn
Öffnungszeiten
Mi-Mo von 7:30 - 17:00
Di von 7:30 - 13:00
Tel. 0941/6409118
E-Mail info@cafe-zeitlarn.de
Genießen & Einkaufen
• leckeres Frühstück
• aromatische Kaffeespezialitäten
• hochwertige Backwaren
• Weine & Spirituosen
• Schokoladenspezialitäten
• Dekoartikel aller Art
• Geschenkgutscheine
• individuelle Geschenkkörbe

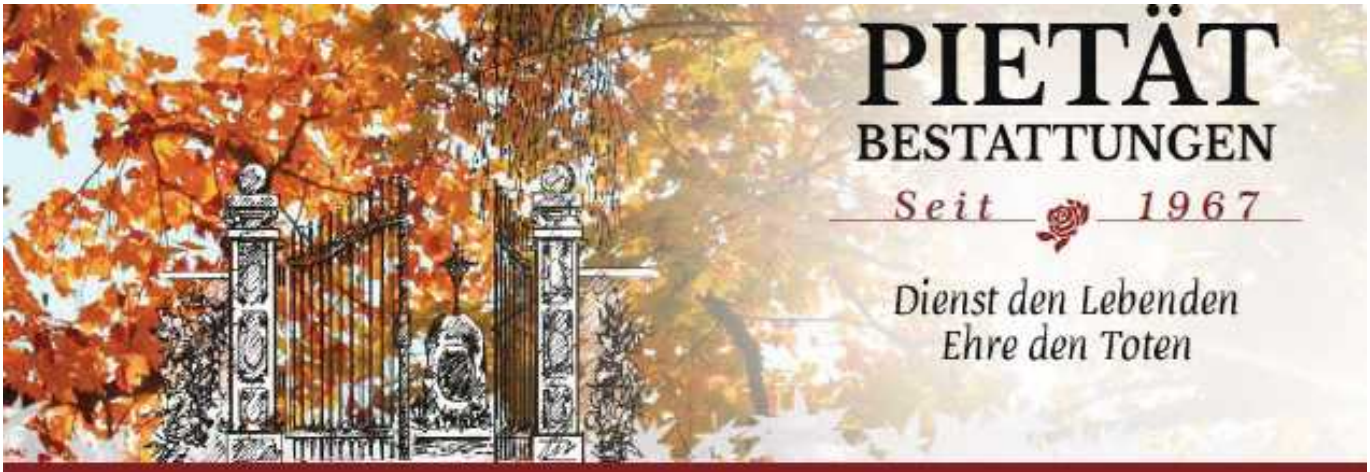

Hier finden Sie uns:

Lappersdorf / Hainsacker - Am Kuffholz 13 - 0941 21967
Regensburg - Prüfeninger Str. 72 c - 0941 46461548
Tegernheim - Hauptstr. 69 - 09403 969064 1
Wörth a. d. Donau - Regensburger Str. 10 - 09482 2948
Bad Abbach - Kochstr. 11 - 09405 4779
Burglengenfeld - Kallmünzer Str. 10 - 09471 8546
Maxhütte-Haidhof - Bahnhofstr. 5 - 09471 6067747

24h telefonisch für Sie erreichbar
0941 / 2 19 67

pietaet-bestattungen@t-online.de www.bestattungen-pietaet.de

Sie können sich auf uns verlassen:

- Erledigung aller Formalitäten
- Erd-, Feuer-, See-, Donau- und Naturbestattung
- Exhumierungen, Überführungen (In- / Ausland)
- Bestattungsvorsorge zu Lebzeiten
- Hausbesuche auf Wunsch - **kostenfrei**

Aufgrund unserer jahrzehntelangen Erfahrung sind wir regional und natürlich auch überregional ein zuverlässiger und kompetenter Ansprechpartner für die Durchführung einer würdevollen Bestattung.



Esso Tankstelle Marianne Heimerl
Raiffeisenstraße 1 - 93173 Wenzenbach
Esso



KFZ HOFMANN

Mit uns bleiben Sie mobil

- Reparaturen aller Fabrikate
- Klima-Service
- Reifen-Service
- Lack und Karosserie
- Dellenrepartur
- HU und AU*
- Autoglasreparatur
- Inspektion
- Leistungssteigerungen
- Fahrzeugveredelung
- Spezial-Fahrwerke
- Carbon
- Felgenveredelungen
- CarWrapping / Folierungen
- Fahrzeugaufbereitung
- Auspuffanlagen
- TÜV Sonderabnahmen
- Kfz Neu- und Gebrauchtwagen auch Sonderbeschaffungen
- Werkstattersatzwagen
- Mietwagenvermittlung

*Durchgeführt von einer amtlich anerkannten Überwachungsorganisation nach §29 StVZO & §47a StVZO.

Steinbügl 5
93173 Wenzenbach

09407/1556
0160/97831976

kfzhofmann@t-online.de
Meisterbetrieb der Kfz-Innung

Visit us on

www.kfzhofmann.com

Official Retailer of

KW
Sales- & Service-Point

KRAFTFAHRZEUG GEWERBE
Meisterbetrieb der Kfz-Innung

Ausbildungsbetrieb
Glas-Reparatur
Gebrauchtwagen mit Qualität und Sicherheit
Klima-Service



Wir machen den Weg frei.

TOPFIT DURCH DIE GANZE SAISON!

Wir beraten Sie rund um alle Themen Ihrer ganz persönlichen finanziellen Lebenslage. Dabei bleibt kein Aspekt unbeachtet, damit sie kurz-, mittel- und langfristig alle Möglichkeiten nutzen können und auch bei Ihren Finanzen topfit bleiben!

Sprechen Sie mit uns und überzeugen Sie sich selbst von unserer genossenschaftlichen Beratung! Das Team der Geschäftsstelle Wenzenbach freut sich auf Sie!



Norbert Riederer
Leiter Geschäftsstelle Wenzenbach
☎ 0941 / 50201 - 92510
✉ norbert.riederer@raiffeisenbank-regensburg.de

Raiffeisenbank Regensburg-Wenzenbach eG


JOHANN HUBER
HEIZUNG - SANITÄR - KUNDENDIENST
HINTERE KEILBERGSTRASSE 18
93055 REGENSBURG
TEL 0941 / 49923
FAX 0941 / 48742
HEIZUNG - GASHEIZUNG
WARTUNG - REPARATUR - NEUINSTALLATIONEN


HIER KÖNNTE
IHRE WERBUNG
STEHEN!

Sportverein Wenzenbach e.V.

Fußball - Gymnastik - Ski - Tennis - Fitness - Volleyball

Abteilung Fußball

Einladung zur Weihnachtsfeier 2026

Liebe Fußballer,
liebe Unterstützer der Abteilung Fußball,

das Jahr neigt sich dem Ende entgegen und die Weihnachtszeit beginnt.
Daher möchten wir euch recht herzlich mit euren Ehe- / Lebenspartnern zu unserer diesjährigen Weihnachtsfeier mit Christbaumversteigerung einladen.

Die Feier findet

am *Samstag, den 12.12.2026 um 18:00 Uhr im Schützenheim Almenrausch Grünthal, Brandlbergstraße 54, 93173 Wenzenbach*

statt

Essensauswahl:

1.: Krustenbraten mit Knödel
2.: Schnitzel mit Pommes
3.: Nudel-Gemüsepfanne mit Hähnchenbrust
4.: Nudel-Gemüsepfanne mit Rucola und Parmesan (Vegetarisch)

Getränke:

Drei Getränke übernimmt der Verein

Mit sportlichem Gruß
Die Abteilung Fußball

Wir bitten um Rückmeldung wegen der Anzahl der Teilnehmer und Essensbestellung bis spätestens 30.11.2026 in der Whatsapp- Community bei Matthias Beier (015142418441 oder matbeier@web.de)!!!

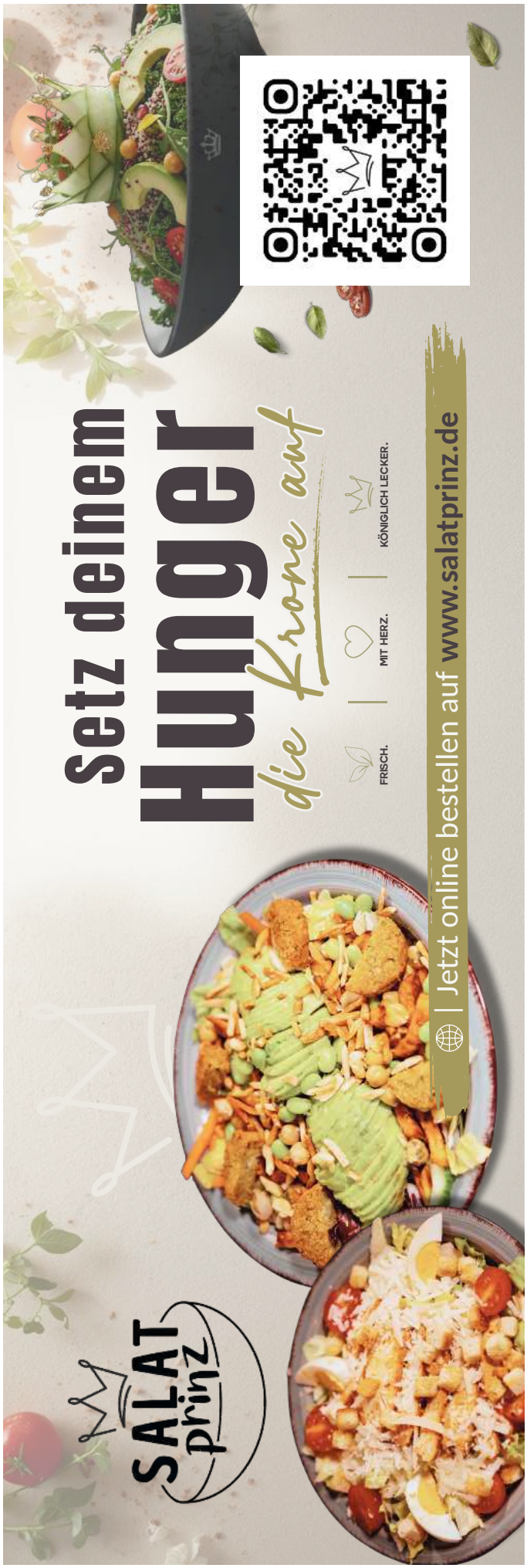
Setz deinem
Hunger
die Krone auf
FRISCH.
MIT HERZ.
KÖNIGLICH LECKER.
Jetzt online bestellen auf www.salatprinz.de
SALAT prinz

GEGRÜNDET 1949 SV W SPORTVEREIN WENZENBACH

Sportverein Wenzenbach e.V.

Einladung

ZUR MITGLIEDERVERSAMMLUNG

Freitag, **13.11.2026** | **19:30 Uhr** | **Gasthaus Gambachtal**
Weihermühlweg 16
93173 Wenzenbach

Tagesordnung

1. Begrüßung
2. Verlesung des Protokolls der letzten Jahreshauptversammlung
3. Bericht des 1. Vorsitzenden
4. Berichte der Abteilungsleiterinnen und Abteilungsleiter
5. Kassenbericht des SV Wenzenbach
6. Bericht der Kassenprüfer
7. Entlastung der Vorstandschaft
8. Anträge (sind bis spätestens 06.11.2026 schriftlich beim 1. Vorsitzenden einzureichen)
9. Wortmeldungen und Verschiedenes

Matthias Beier
1. Vorsitzender

Gemeinsam für unseren Verein!

ECOVIS®

→ Steuerberater → Rechtsanwälte → Wirtschaftsprüfer → Unternehmensberater



ECOVIS BLB Steuerberatungsgesellschaft mbH
ECOVIS L + C Rechtsanwaltsgesellschaft mbH

Alfred Büchl, Dipl. Finanzwirt (FH), Steuerberater
Stefanie Striegan, Dipl. Kauffrau (Univ.), Steuerberaterin
Thomas Schinhärl, Rechtsanwalt

businessPARK
Osterhofener Straße 10 III
93055 Regensburg

Telefon: +49 (0)941 799 69 0
E-Mail: regensburg-blb@ecovis.com

(Wirtschaftsprüfung und Unternehmensberatung über unsere Partner in der Ecovis-Gruppe)

www.ecovis.com/regensburg

Sportverein Wenzenbach e.V.

Fußball – Gymnastik – Ski – Tennis – Fitness – Volleyball

Abteilungsleiter Fußball
Stefan Scherr
Bräuweg 8
93173 Wenzenbach
Tel.:0160/97235759
Email: stefan_scherr@web.de

An die Mitglieder
der Fußballabteilung
des SV Wenzenbach

Wenzenbach, 29.09.2026

Einladung zur Jahresversammlung der Abteilung Fußball 2026

Datum: **Freitag, der 20.11.2026**

Uhrzeit: **19:00 Uhr**

Ort: **Sportheim am Jahnweg**

Tagesordnung:

1. Begrüßung
2. Verlesen des Protokolls der letzten Jahresversammlung
3. Bericht der Abteilungsleitung
4. Kassenbericht
5. Bericht des Jugendleiters
6. Berichte der Jugendbetreuer
7. Bericht über die Senioren A
8. Berichte über die Damen- und Herrenmannschaften
9. Anträge (sind lt. Satzung bis spätestens 01.11.2026 beim Abteilungsleiter schriftlich einzureichen)
10. Wortmeldungen

Stefan Scherr
Abteilungsleiter Fußball

NEUER TEAMSHOP

GEGRÜNDET 1949 SV SPORTVEREIN WENZENBACH

SV WENZENBACH TEAMSHOP

SPORTHARTL

SV WENZENBACH

Da die Artikel im Teamshop entsprechend der Vorgaben des Vereins individuell für dich bedruckt werden, sind diese Artikel vom Umtausch ausgeschlossen.

Bei gesonderten Veredelungswünschen (bspw. Sponsorenlogo) erstellen wir dir gerne ein unverbindliches Angebot.

Endlich ist es so weit!

Der neue Teamshop der Fußballer ist online:

https://www.sporthartl.de/SV-WENZENBACH

In den nächsten Tagen wird noch der ein oder andere (Fan-)Artikel dazukommen!



Jetzt können Sie es krachen lassen...

Wir richten es wieder ...

Glaserei Beer

Reparaturverglasungen
Wärmeschutzgläser
Küchenwandschutz aus Glas
Sicherheitsgläser
Duschabtrennungen
Duschkabinen aus Glas
Brüstungsverglasungen
Dachverglasungen
Bodenschutzgläser

Regensburger Str. 1
93128 Regenstauf
Te. 09402 / 5709

ah.beer@t-online.de
www.glaserei-beer.de



Ein kluger Spielzug: Die ERGOUnfallversicherung.

Volle Power, wenn's drauf ankommt. Mit starken finanziellen Leistungen und jeder Menge praktischer Hilfe für den Alltag.



Geschäftsstelle der ERGO
Andreas Dietz

Prüfeninger Straße 9
93049 Regensburg
Tel 0941 381733-51
andreas.dietz@ergo.de
andreas-dietz.ergo.de

Einfach, weil's wichtig ist.

ERGO

EVA SCHMID
haarkreation

- CUT
- COLOR
- MAKE UP
- WEDDING
- EXTENSIONS

Geiswinkel 10, 93173 Wenzenbach, Tel.: 09407 9585822

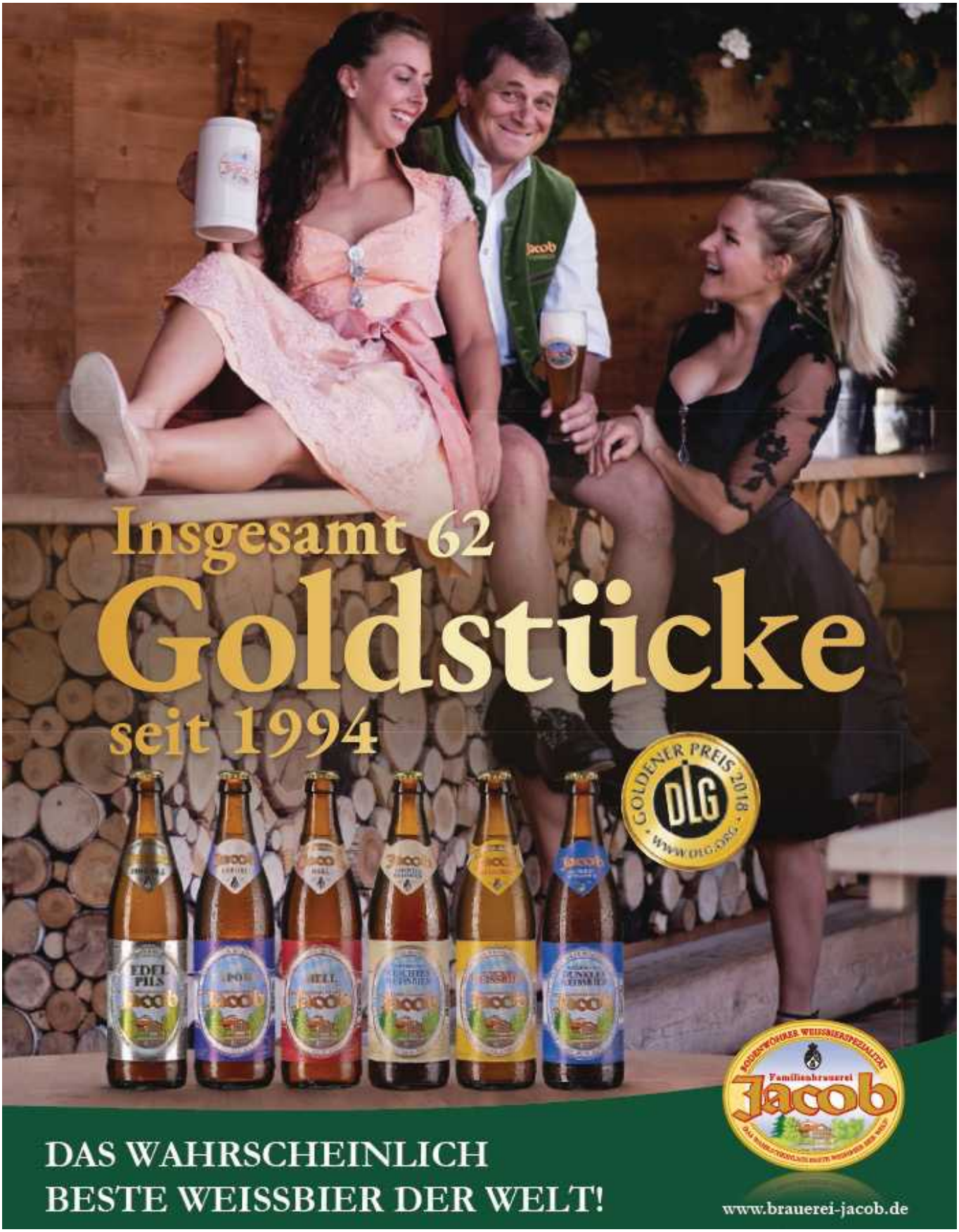
Insgesamt 62
Goldstücke
seit 1994
GOLDENER PREIS 2018
DLG
WWW.DLG.ORG
DAS WAHRSCHEINLICH
BESTE WEISSBIER DER WELT!
Familienbrauerei
Jacob
www.brauerei-jacob.de

SV Wenzenbach Fußballcamp

sponsored by SPORTHARTL



02.08.27 - 04.08.27

FÜR WEN?

- Für alle Fußballinteressierten zwischen 6-14 Jahren
- Extra Mädchengruppe und Torwarttraining

WANN?

- Montag 9:15 Uhr bis 16 Uhr
- Dienstag & Mittwoch 10 Uhr bis 16 Uhr
- Betreuung ab 9 Uhr durch lizenzierte Trainer

WAS?

- Abwechslungsreiches Trainings- & Freizeitprogramm
- Mittagessen, frisches Obst & Getränke inklusive
- Camp-Turniere mit tollen Specials & Preisen
- Umfangreiches Ausrüstungspaket mit Trikot, Hose, Stutzen, Ball & Trinkflasche

ANMELDUNG & INFOS

PREIS? 179 € RABATT? 10 € Mitglied | 15 € Geschwisterkind

HTTPS://WWW.SVWENZENBACH.DE/ABTEILUNGEN/FUSSBALL/FUSSBALLCAMP

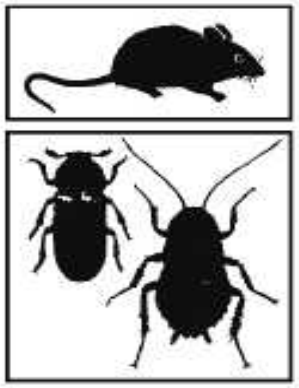

SCHÄDLINGSBEKÄMPFUNGSDIENST
TAUBENABWEHR

HANS REITENSPIES

IHK geprüft

In Familienbetrieb seit 1934

FACHBETRIEB DEUTSCHER SCHÄDLINGSBEKÄMPFER VERBAND E.V.

Hölzlhofstraße 16
93173 Wenzenbach
Gewerbegeb. Gonnersdorf
www.reitenspies.de

TEL. 09407 - 3656
FAX 09407 - 30562
Handy 01700 - 5241472
E-mail info@reitenspies.de

Biologische und umweltfreundliche
Bekämpfungsmaßnahmen

FUSSBALL SCHNUPPERTRAININGS JAHRGANG 2012/2013

FÜR MÄDELS!



Wann?
JEDEN MONTAG & MITTWOCH
17:15 - 18:45 UHR

Wo?
SV WENZENBACH
JAHNWEG 10

Auch Mädels der Jahrgänge 2014-2017 (D/E-Juniorinnen) sind herzlich willkommen!



Wolfram Ney
0172/4400605

Euer Ansprechpartner
Fragen & Anmeldung

Design by Stefan Glötzl (www.sgperceptions.com)

SCHNUPPERTRAINING JAHRGANG 2019-2022



Wann?
JEDEN SONNTAG
10:00 UHR*

Wo?
SV WENZENBACH
JAHNWEG 10

AUCH FÜR MÄDELS!

*Hallenzeiten weichen ab



Stefan Polster
2019er - 0175/2233177

Andreas Redepenning
2020er - 0176/56578340

Armin Knaller
2021er - 0174/1906542

Latif Dadalioglu
2022er - 0176/57996839

Eure Ansprechpartner
Fragen & Anmeldung

eurovettura GmbH

Design by Stefan Glötzl (www.sgperceptions.com)

SPORTHARTL
Teamsport + Workwear

- Teamsportbedarf
- Firmenbekleidung
- Schul- & Eventshirts
- Medaillen & Pokale
- Fan- & Werbeartikel
- Textildruck & Stick

www.sporthartl.de

GEGRÜNDET 1949 SV W SPORTVEREIN WENZENBACH e.V.

FÖRDERTRAINING U7-U9

Mehr als ein Verein!

Für ambitionierte junge Fußballerinnen und Fußballer!

SONNTAGS
14:00 – 15:30 UHR
IN DER MITTELSCHULE WENZENBACH

START
08.11.2026

10 TRAININGSEINHEITEN
90 MINUTEN PRO EINHEIT

INDIVIDUELLE FÖRDERUNG
IN KLEINGRUPPEN
MAX. 12 KINDER

QUALIFIZIERTER TRAINER
EDDY SCHWARZ
DFB C-LIZENZ

KOSTEN
160 €
VEREINSMITGLIEDER 150 €



BEGRENZTE PLÄTZE!

Technik fördert Persönlichkeit!

TRAININGSINHALTE

- TECHNIK
- KOORDINATION
- PASSPIEL
- ATHLETIKTRAINING
- SPIEL & SPASS

Technik, Koordination, Ballkontrolle und Spielverständnis werden altersgerecht und mit viel Freude vermittelt. Durch die Arbeit in kleinen Gruppen kann individuell auf die Stärken und Entwicklungspotenziale jedes Kindes eingegangen werden.

JETZT ANMELDEN!

ANMELDUNG BEI
EDDY SCHWARZ
0160/99161796

TEAMGEIST • RESPEKT • ENTWICKLUNG • HEIMAT


Fahrschule Biedermann
lehrt alles was fährt
• Nutzen Sie die Vorteile unserer Fahrpraxis
Motorräder in verschiedenen Größen
• Punktetabbauseminare • Nachschulungskurse
• Berufskraftfahrer-Aus- und Weiterbildung
MAN
TÜV SÜD
zertifizierte Fahrschule
• Bernhardswald · Rathausplatz 7
Unterricht: Mo. u. Mi. 19:00 - 20:30 Uhr
• Bruck · Hauptstraße 3
Unterricht: Di. u. Fr. 18:30 - 20:00 Uhr
• Wenzenbach · Hauptstr. 26
Unterricht: Di. u. Do. 19:00 - 20:30 Uhr
Intensiv- und Ferienkurse in allen Klassen
Anmeldung und Info unter Tel. (0 94 34) 27 32 oder vor und nach dem Unterricht
Besuchen Sie uns auch im Internet:
www.fahrschule-biedermann.de



REGENSBURGER



Fahrschulen SCHUSTER GmbH

Seit 1983 sind wir der Ansprechpartner für Ihre Führerscheinausbildung im Raum Parsberg und Regensburg!

NEU: Fahrschulen Schuster Schulungszentrum, Dr.-Boecale-Str. 3 b, Parsberg



EXCLUSIVE UNS: DAS COLLEGE
THEORIEAUSBILDUNG IN NUR 7 TAGEN! (Kl. B)

Winter-College	27.01.2020	bis	04.02.2020
Oster-College	06.04.2020	bis	16.04.2020
Pfingst-College	02.06.2020	bis	10.06.2020
Sommer-College	27.07.2020	bis	04.08.2020
Herbst-College	02.11.2020	bis	10.11.2020

LERNEN AM HANDY!
Mit der App „Fahren Lernen"!



UNSER TEAM:





UNSERE FILIALEN MIT UNTERRICHTSZEITEN:

Parsberg, Bärenstr. 3	Di. + Mi.	19:30 Uhr	Seubersdorf, Bahnhofstr. 3	Di.	19:30 Uhr
Beratzhausen, Marktstr. 17	Mi.	19:30 Uhr	Hemau, Dietfurter Str. 10	Di.	19:30 Uhr
Laaber, Hademarweg 1	Di.	19:30 Uhr	Undorf, Birkenstr. 30	Mo.	19:00 Uhr
Sinzing, Laberstr. 1 a	Di.	19:00 Uhr	Regensburg, The.-Heuss-Platz 2	Mo. + Mi.	19:00 Uhr
Wenzenbach, Bahnhofstr. 16	Di. + Do.	19:00 Uhr	Obertraubling, Karlstr. 5	Mo. + Mi.	19:00 Uhr
			Velburg, Neumarkter Str. 5	Do.	19:30 Uhr

KONTAKT: Tel.: 09492/6768 • Fax: 09492/905800 • www.fahrschulen-schuster.de • info@fahrschulen-schuster.de

Maler Gruber

Meisterbetrieb seit 1904

Stefan Altmann – Inhaber und Malermeister
Geiswinkel 25, 93173 Wenzenbach / Gonnersdorf

Tel. 09407/ 812 69 96, Mobil 0160 9440 68 43
E-Mail: info@malergruber.de

Malerarbeiten aller Art sowie WDVS-Arbeiten


GEGRÜNDET 1949
SV W
SPORTVEREIN WENZENBACH e.V.
Wir freuen uns auf
Deinen Besuch in
unserem neuen
OnlineFANshop!
- Neue Artikel
- Neue Designs
- Neue Partner
Auf unserer Homepage
und/oder
Facebookseite
GEGRÜNDET 1949
SV W
SPORTVEREIN WENZENBACH e.V.
EST. 1949



Deutliche Niederlage in Amberg

Unsere erste Mannschaft musste beim FC Amberg einen weiteren Rückschlag hinnehmen. Trotz einer auf dem Papier ausgeglichenen Ausgangslage setzte sich der Gastgeber am Ende deutlich mit 4:1 durch.

In der Anfangsphase entwickelte sich zunächst eine offene Partie, ehe Amberg nach rund einer halben Stunde den ersten Treffer setzte. Dominik Späth brachte die Hausherren in der 31. Minute mit 1:0 in Führung. Kurz vor der Pause wurde es für den SVW dann noch schwieriger: Florian Knauer erhöhte in der 42. Minute auf 2:0 und sorgte damit für einen unangenehmen Halbzeitstand.

Nach dem Seitenwechsel versuchte unsere Mannschaft, noch einmal neue Impulse zu setzen. Benedikt Frey kam für Erti Berisha in die Partie, doch zunächst blieb Amberg das effektivere Team.

In der 78. Minute erhöhte Marco Seifert auf 3:0 und stellte damit die Weichen endgültig auf Heimsieg. Der SVW zeigte jedoch noch einmal eine Reaktion. Nur wenige Minuten später verkürzte Alexander Freitag in der 81. Minute auf 1:3 und sorgte zumindest noch einmal für etwas Hoffnung.

Für eine echte Aufholjagd reichte es an diesem Nachmittag allerdings nicht mehr. Stattdessen setzte James Bucher in der Nachspielzeit mit dem Treffer zum 4:1 den Schlusspunkt.

Damit stand am Ende eine deutliche Auswärtsniederlage, die vor allem durch die größere Konsequenz der Gastgeber in den entscheidenden Momenten zustande kam. Während Amberg seine Möglichkeiten effizient nutzte, gelang es dem SVW zu selten, die eigene Offensive entscheidend in Szene zu setzen.

Nach zuletzt schwierigen Wochen gilt es nun, die Ruhe zu bewahren und den Fokus auf die kommenden Aufgaben zu richten. Die Mannschaft hat bereits mehrfach gezeigt, dass sie auch nach Rückschlägen wieder zurückkommen kann.



Keine Punkte in Luhe-Wildenau

Unsere erste Mannschaft musste sich beim SC Luhe-Wildenau mit 0:2 geschlagen geben und blieb damit erneut ohne eigenen Treffer. Nach einer torlosen ersten Halbzeit entschieden die Gastgeber die Partie im zweiten Durchgang für sich.

In den ersten 45 Minuten entwickelte sich zunächst eine kampfbetonte, ausgeglichene Begegnung. Die besseren Chance hatte Luhe-Wildenau in Durchgang eins, allerdings taten sich beide Mannschaften schwer, wirklich klare Torchancen herauszuspielen, und entsprechend ging es mit einem 0:0 in die Pause. Bereits nach 24 Minuten musste der SVW allerdings personell reagieren: Für Gabriel Novakovic kam Justin Meyer in die Partie.

Auch zur zweiten Halbzeit nahm Wenzenbach eine Veränderung vor. Julian Stephan ersetzte Erti Berisha. Am Spielverlauf änderte sich zunächst wenig, wenngleich der SVW immer mehr Spielanteile verzeichnen konnte, ohne zwingende Torchancen herauszuspielen. Die effektivere Mannschaft war Luhe-Wildenau, die ihre wenigen Chancen nutzten. So war es nach etwas über einer Stunde Paul Fenzl der die Gastgeber mit 1:0 in Führung brachte.

Der SVW versuchte anschließend, noch einmal zurückzukommen und den Ausgleich zu erzwingen. Wirklich zwingend wurde es vor dem Tor der Gastgeber an diesem Tag jedoch zu selten.

In der Schlussphase warf unsere Mannschaft noch einmal alles nach vorne, wodurch sich für Luhe-Wildenau Räume ergaben. In der Nachspielzeit nutzte David Bezdicka eine dieser Möglichkeiten und stellte mit dem Treffer zum 2:0 den Endstand her.

Gebrüder Jobst
GMBH & CO. KG

SAND UND KIES · FUHRUNTERNEHMEN
ÜBERNAHME VON
ERDAUSHUB UND ABBRUCHARBEITEN



Telefax 0 94 07 / 5 55
www.gebr-jobst.de
E-mail: info@gebr-jobst.de

Telefon 0 94 07 / 23 96
0 94 07 / 95 72 84

AUTOHAUS FRÜCHTL
...Autos aus Leidenschaft!

SEAT CUPRA

Betrieb Pfatter
Am Lauser 1
93102 Pfatter
Tel.: 09481/244
info@autohaus-fruechtl.de
www.autohaus-fruechtl.de



- SEAT-Vertragshändler
- CUPRA-Specialist
- Vertragswerkstatt für SEAT, AUDI & VOLKSWAGEN
- Unfallinstandsetzung aller Marken
- Karosserie- & Lackcenter
- Verkauf von Neu-, Vorführ- & Gebrauchtwagen
- Verkauf von Tageszulassungen und EU-Fahrzeugen
- Finanzierung & Leasing
- Waschcenter
- Fahrzeugpflege mit Politur
- 24h-Abschleppservice
- Meisterbetrieb der KFZ-Innung
- Klimaanlagenservice
- Reifenservice & Einlagerung
- Versicherungsservice
- Fahrzeugvermietung EUROMOBIL
- Partnerwerkstatt für alle namhaften Versicherungen

Betrieb Straubing
Arndt-Sallinger-Str. 6
94315 Straubing
Tel.: 09421/3305-0
info@autohaus-fruechtl-sr.de
www.autohaus-fruechtl-sr.de
www.cupra-spezialist.de



Der SEAT MÓ 125.
Elektrisch unterwegs. Nachhaltig und zukunftsweisend.
Starte durch ab 6.700 €.
Jetzt Probefahren bei Autohaus Früchtl GmbH in Straubing und Pfatter.



SEAT MÓ 125 1-Gang-Automatik 12PS

(Stromverbrauch: 7 kWh/100 km; Reichweite: 137 km; CO^2-Emissionen: 0 g/km; CO^2-Effizienzklasse: A+)


GEGRÜNDET 1949
SV
SPORTVEREIN WENZENBACH
ANFAHRTSKARTE
LANDESLIGA MITTE
SAISON 2026/27
SV WENZENBACH
15 FC Amberg ca. 63 km 51 Min.
6 SC Luhe-Wildenau ca. 71 km 48 Min.
1 1. FC Bad Kötzting ca. 63 km 55 Min.
2 SpVgg Lam ca. 82 km 1 Std. 16 Min.
7 SV Schwandorf-Ettmannsdorf ca. 39 km 36 Min.
13 TSV Seebach ca. 95 km 1 Std. 4 Min.
3 ASV Burglengenfeld ca. 24 km 28 Min.
5 1. FC 1911 Passau ca. 129 km 1 Std. 26 Min.
10 TSV Bad Abbach ca. 28 km 29 Min.
14 TSV Kareth-Lappersdorf ca. 11 km 13 Min.
8 DJK Vornbach ca. 140 km 1 Std. 34 Min.
12 FC Sturm Hauzenberg ca. 144 km 1 Std. 54 Min.
11 FC Tegernheim ca. 12 km 16 Min.
16 SV Türk Gücü Straubing ca. 57 km 46 Min.
9 TSV 1883 Bogen ca. 61 km 46 Min.
4 FC Dingolfing ca. 91 km 1 Std. 6 Min.
17 SV Grainet ca. 153 km 1 Std. 53 Min.
WENZABOOOCH
17 AUSWÄRTSPIELE
KÜRZESTE FAHRT:
TSV KARETH-LAPPERSDORF – ca. 11 km / 13 Min.
WEITESTE FAHRT:
SV GRAINET – ca. 153 km / 1 Std. 53 Min.
GESAMTSTRECKE EINFACH:
ca. 1.265 km
GESAMTSTRECKE HIN- UND RÜCKFAHRTEN:
ca. 2.530 km
* Alle Entfernungen sind ca. Angaben (Straßenkilometer)

AUTO-MASS GMBH



Rgb.-Gonnersdorf
Böhmerwaldstr. 99
93173 Wenzenbach

zertifiziert nach Altauto-Verordnung

- zertifizierte Autoverwertung
- Kfz-Meisterbetrieb
- An- und Verkauf von :

☎ 0941 / 6 77 90
Fax 0941/ 64 25 7

internet: www.auto-mass.de
e-mail: wmass@auto-mass.de

Partner im allcar® Recycling

* gebr. Fahrzeugen
* Unfallautos und Totalschäden
* Entsorgung von Altautos mit Verwertungsnachweis

neue und gebrauchte Pkw-Ersatzteile

KRAFTFAHRZEUG GEWERBE
Meisterbetrieb der Kfz-Innung


GEGRÜNDET 1949
SV W
SPORTVEREIN WENZENBACH
ANFAHRTSKARTE
KREISKLASSE 2
SAISON 2026/27
SV Zeitlarn
ca. 14 km
16 Min.
ATS Pirkensee-Ponholz
ca. 14 km
16 Min.
TSV Bernhardswald
ca. 5 km
9 Min.
SC Lorenzen
ca. 14 km
16 Min.
SG Walhalla Regensburg
ca. 11 km
14 Min.
SV Fortuna Regensburg II
ca. 10 km
13 Min.
SG SV Schwabelweis / DJK Nord
ca. 10 km
12 Min.
SV WENZENBACH
SpVgg Stadtamhof
ca. 14 km
16 Min.
VfR Regensburg
ca. 12 km
15 Min.
Regensburger Turnerschaft
ca. 14 km
16 Min.
SC Regensburg II
ca. 15 km
19 Min.
SV Türk Gençlik Regensburg
ca. 14 km
18 Min.
SV Obertraubling II
ca. 18 km
22 Min.
SV Leonberg
ca. 21 km
25 Min.
13 AUSWÄRTSSPIELE
KÜRZESTE FAHRT:
TSV Bernhardswald – ca. 5 km / 9 Min.
WEITESTE FAHRT:
SV Leonberg – ca. 21 km / 25 Min.
GESAMTSTRECKE EINFACH:
ca. 170 km
GESAMTSTRECKE HIN- UND RÜCKFAHRTEN:
ca. 340 km
WENZABOOOCH
* Alle Entfernungen sind ca. Angaben (Straßenkilometer)

STIERSTORFER
METZGEREI - PARTYSERVICE

Wir bieten:

- Wurstwaren Rindfleisch Kalbfleisch Schweinefleisch Juradistl-Lamm aus eigener Schlachtung und Produktion
- Frischgeflügel/Bio-Geflügel a.d. Region
- Wildbret und Wildprodukte aus eigener Jagd und Produktion
- Käsespezialitäten + Feinkostsalate
- hausgemachte Salami versch. Sorten naturgereift
- Italienische Feinkost
- Döltl-Weine aus Österreich
- Geschenkkörbe
- Catering mit Geschirrverleih
- Spanferkel aus dem Steinbackofen ab 30 Personen
- Mittagsmenü ab 11.00 Uhr

Qualität die schmeckt!

93173 Wenzenbach · Hauptstrasse 17
Tel. 09407 / 94 91-0 · Fax 09407 / 94 91-20
www.metzgerei-stierstorfer.de



LUDWIG
STEUERBERATUNGSGESELLSCHAFT mbH

PATRIK LUDWIG
Diplom-Kaufmann (Univ.)
Steuerberater

09407 8112 - 14
patrik.ludwig@steuerkanzleiludwig.de

Wir vertrauen auf DATEV

Ludwig Steuerberatungsgesellschaft mbH
Hauptstraße 26 I 93173 Wenzenbach
Tel. 09407 8112 - 0 I Fax 09407 8112 - 55
www.steuerkanzleiludwig.de

Mitglied im Steuerberaterverband

STRAFEN 1. MANNSCHAFT

ERTI BERISHA	68 EURO
ALEX FREITAG	60 EURO
FLORIAN PEGORETTI	33 EURO



SAISON 2025/2026 - STAND: 04.11.2026



WWW.SVWENZENBACH.DE

STRAFEN 2. MANNSCHAFT

MAXIMILIAN BACH	38 EURO
ROGER PAUL	23 EURO
NICO LASER	10 EURO



SAISON 2025/2026 - STAND: 12.10.26



WWW.SVWENZENBACH.DE


R,KOM
Internet, TV & Telefon
für Ostbayern.
für Vereine
100 € in die Vereinskasse
für jeden neuen R-KOM Kunden!
MACH MIT!
Aktionscode bei Bestellung auf www.r-kom.de
SVWenzenbach
GEGRÜNDET 1949
SV
SPORTVEREIN WENZENBACH

Biomassehof Regensburg






gut für die Natur –
gut für uns!

- ✓ neu für die Region Regensburg
- ✓ Qualität aus unserer Region
- ✓ Abholung und Lieferung ab Hof

Bestes für den Garten

- Rollrasen (FertigRasen Melzl)
- lose erhältlich: Rasenerde, Oberbodensubstrat
- gesackt erhältlich: Blumenerde, Gartenkompost, organische Dünger
- lose und gesackt erhältlich: Pflanzerde, Rindenmulch, Miscanthusmulch

Energie aus Holz

- Hackschnitzel, frisch und getrocknet
- Hackschnitzel mit und ohne Rinde
- Pellets, lose im Silo-LKW
- Pellets, BigBag und 15 kg Sack
- Briketts in verschiedenen Sorten
- Scheitholz
- Anzündholz und Grillanzünder

➡ Annahme von nicht verunreinigtem Strauchschnitt

für Sie da:
Christian & Gabi Melzl

Biomassehof Regensburg • Thanhof 1 • 93173 Wenzenbach
Mobil 01 52 / 53 59 16 80 • Tel. 09 41 / 69 98 10 • Fax 09 41 / 69 98 11
info@biomassehof-regensburg.de

WAS IST ZUKÜNFTIG GEPLANT BZW. WELCHE PROJEKTE SOLLEN UNTERSTÜTZT WERDEN?

- Etablierung/Forcierung von Traineraus- und Weiterbildungen
- Finanzielle und materielle Unterstützung der Fussballjugend
- Pflege der Fussballplätze, um optimale Trainings- und Spielbedingungen bieten zu können
- Förderung von zukünftigen Großprojekten (Neue Umkleiden für die Jugend, Soccercourt)



In den letzten Jahren wurde in der Fußballabteilung des SV Wenzenbach hervorragende Aufbauarbeit geleistet. Die Jugendarbeit floriert: Wir stellen 19 Junioren- und Juniorinnenmannschaften mit über 50 ehrenamtlichen und ausgebildeten Trainern und Betreuern.

Um diese Entwicklung fortzuführen, sind wir auf zusätzliche Unterstützung angewiesen. Privatpersonen können mit jährlichen Zuwendungen dabei helfen, den Wenzenbacher Fußball weiter voranzubringen.

Design by Stefan Glötzl (www.sgperceptions.com)

ANSPRECHPARTNER FÖRDERKREIS

Matthias Beier
0151/424 18 441
matbeier@web.de



MEINE UNTERSTÜTZUNG HABT IHR - ICH WERDE MITGLIED IM FÖRDERKREIS DES SV WENZENBACH FUSSBALL!

Ich stimme widerruflich der jährlichen Abbuchung von

☐ 50€ ☐ 100€ ☐ 200€ ☐ 500€ ☐ ..... €

zum **01.07.** jedes Jahres, beginnend zum 01.07.20..... zu.

IBAN: .....

BIC: .....

BANK: .....

NAME: .....

ADRESSE: .....

E-MAIL: .....

DATUM & UNTERSCHRIFT DES MITGLIEDS/GGF. KONTOINHABER:

.....

Ich beantrage zudem:

- ☐ Eine Dauerkarte für die Ligaheimspiele der 1. Mannschaft des SV Wenzenbach (ab 100€ jährlich)
- ☐ Namentliche Erwähnung in der Stadionzeitung und auf einer Fördertafel (ab 100€ jährlich)
- ☐ Einen Spielplan der 1. Mannschaft per E-Mail
- ☐ Einen Spielplan der 1. Mannschaft per Post
- ☐ Eine Spendenquittung

SENDEN AN:

matbeier@web.de

Matthias Beier, Raiffeisenstr. 16a, 93173 Wenzenbach oder

Einwurf: Briefkasten am Sportheim Jahnweg 10, 93173 Wenzenbach

V.i.S.d.P. SV Wenzenbach e.V, Raiffeisenstr. 16a, 93173 Wenzenbach

Ihr Gartenzwerg

Josef Berger

Rosenstrasse 15 • 93173 Wenzenbach

Tel. 0176 67659949 • 09407 8127292

Gartenanlage/-pflege • Baumpflege/-fällung • Wurzelstock fräsen





Impressum

Redaktion/Layout:	Matthias Beier, Stefan Glötzl (www.sgperceptions.com)
Druck:	antrieb360 crossmedia GmbH
Herausgeber:	Fußballabteilung SV Wenzenbach e.V.
Auflage:	30 Stück pro Ausgabe
Jahrgang:	Nr. 15 2026
Ausgabe:	Nr. 26 08.11.2026
Veröffentlichung:	Zu jedem Heimspiel der 1. Mannschaft, www.svwenzenbach.de
Preis:	Kostenlos
Kontakt	Matthias Beier, matbeier@web.de 015142418441

WIR BEDANKEN UNS BEI UNSEREN PARTNERN FÜR DIE TREUE IN DIESER SAISON UND HOFFEN AUCH WEITERHIN AUF GUTE ZUSAMMENARBEIT!

Getränke Weißgerber
ERGO Versicherungen Andreas Dietz
ECOVIS Steuerberatung Striegan / Büchl
KFZ Hofmann
Raiffeisenbank Wenzenbach
Landhandel Völkl
Alois Hueber
Holzhandel Schön
Fahrschule Biedermann
ESSO Wenzenbach
Ihr Gartenzwerg
Salatprinz
Johann Huber
Ludwig Steuerberatungsgesellschaft
Eva Schmid haarkreation
Anstich - All Stars Tattoo
SR-Regensburger
Glaserei Beer
CM-Treuhand
Beate Salhofer

antrieb360
Wolf Dienste
EDEKA Dirnberger
Metzgerei Stierstorfer
Sparkasse
Café Zeitlos
Heinrich Schmid GmbH
Familienbrauerei Jacob
Fahrschule Schuster
Kosmetik Melanie Kulzinger
Hans Reitenspies
Gebrüder Jobst GmbH
Sport Hartl
AUTO-MASS
Fertigrasen Melzl
Elektro Mösch
Stefan Schober GmbH
Autohaus Früchtl GmbH
MB Vereinsmarketing
Hier könnte Ihre Werbung stehen!

antrieb 360

IHRE FULLSERVICE
WERBEAGENTUR
FÜR WENZENBACH
UND UMGEBUNG.

www.antrieb360.de